



ERCIYES ÜNİVERSİTESİ
ÖĞRENCİ İŞLERİ DAİRE BAŞKANLIĞI
2019 MALİ YILI
BİRİM FAALİYET RAPORU

Aralık 2019

BİRİM YÖNETİCİSİNİN SUNUŞU

(Faaliyet Raporlarında yer alan faaliyet sonuçlarına ilişkin özet bir sunuş birim yöneticisi tarafından yapılır..)

Üniversitemizde öğrenci işleri; 2015 yılından itibaren merkezi sisteme geçmiştir. Bu nedenle Üniversitemiz yükseköğretim programlarına Merkezi Yerleştirme ve Özel Yetenek Sınavları sonucunda yerleştirilen öğrencilerin ilk kayıt işlemlerinden mezun oluncaya kadar yada çeşitli nedenlerden ayrılıncaya kadar harç, ders, intibak, değişim programları, yatay geçiş, dikey geçiş ve diğer kurumlarla her türlü yazışmalar vb. öğrencilerimizle ilgili bütün işlemler başkanlığımızda yapılmaktadır. Türkiye’de ilk defa elektronik imzalı diploma ve diploma eki hazırlanmaktadır. Mezunlarımız mezuniyetlerinden itibaren en geç 3 gün içerisinde diploma ve diploma eklerini alabilmektedirler. Ayrıca yine Türkiye’de ilk olarak elektronik imzalı öğrenci belgesi ve not durum belgesi düzenlenmektedir. Öğrencilerimiz bu belgeleri merkezimize gelmeden elektronik ortamından alabilmektedir. Mezun öğrencilerimiz de not durum belgelerini buldukları yerden elektronik olarak alabilmektedirler.

Üniversitemizde öğrenim gören tüm öğrencilerin sorunsuz bir öğrenim hayatı sürdürebilmeleri için, uygun teknolojiyi ve yöntemleri yasalar çerçevesinde kullanarak en kaliteli hizmeti en kısa sürede vermek, güçlü kurumsal kültür ve kimliğimizi koruyarak, belirlenen ilke ve değerler ışığında, uluslararası standartlarda hizmet vermek; ilklere imza atarak öğrenci işlerinde Türkiye Üniversiteleri arasında lider olmak üzere çalışmalarımızı yönlendirmekteyiz.

Mustafa TOPAKTAŞ
Öğrenci İşleri Daire Başkanı

İÇİNDEKİLER

BİRİM YÖNETİCİSİNİN SUNUŞU İÇİNDEKİLER

I- GENEL BİLGİLER

A- Misyon ve Vizyon

B- Yetki, Görev ve Sorumluluklar

C- İdareye İlişkin Bilgiler

1- Fiziksel Yapı

1.1- İdari Personel Hizmet Alanları

1.2- Arşiv Alanları

2- Örgüt Yapısı

3- Bilgi ve Teknolojik Kaynaklar

3.1- Yazılımlar

3.2- Bilgisayarlar

3.3- Diğer Bilgi ve Teknolojik Kaynaklar

4- İnsan Kaynakları

4.1- İdari Personel Eğitim Durumu

4.2- İdari Personelin Eğitim Durumu

4.3- İdari Personelin Hizmet Süresi

4.4- İdari Personelin Yaş İtibariyle Dağılımı

4.5- İşçiler

4.6- Srekli İşçilerin Hizmet Süreleri

4.7- Sürekli İşçilerin Yaş İtibariyle Dağılımı

5- Sunulan Hizmetler

5.1- 2019 Yılı Öğrenci Sayıları

5.2- 2019 Yılı Enstitü Öğrenci Sayıları

5.3- Yabancı Dil Hazırlık Sınıfı Öğrenci Sayıları

5.4- 2019 Öğrenci Kontenjanları ve Doluluk Oranları

5.5- 2019 YKS sonuçlarına göre Lisans Programlarımızın Ülke Geneline Tercih Edilme İstatistikleri

5.6- 2019 Yılı Yabancı Uyruklu Öğrencilerin Okullara Göre Dağılımı

5.7- 2018-2019 Mezun Olan Öğrenci Sayıları

5.8- 2019 Yılında Üniversitemiz Yükseköğretim Programlarına İlk Defa kayıt Yaptıran Öğrencilerin Okullara Göre Dağılımı

5.9- Yabancı Uyruklu Öğrencilerin Ülkelere Göre Dağılımı

5.10- 2018-2019 Eğitim-Öğretim Yılı Mezunlarının Okullara Göre Dağılımı

5.11- 2019 Yılı Öğrenci Başarı Durumu

5.12- Disiplin Cezası Alan Öğrenci Sayıları

5.13- Kurum içi ve Kurum Dışı Yatay Geçiş Yapan Öğrenci Sayıları

5.14- Üniversitemizden Ayrına Öğrenci Sayıları (Yatay Geçiş Dışındaki Nedenler)

II- İÇ KONTROL GÜVENCE BEYANI

I- GENEL BİLGİLER

A- Misyon ve Vizyon

Misyonumuz; Üniversitemizde öğrenim gören tüm öğrencilerin sorunsuz bir öğrenim hayatı sürdürebilmeleri için, uygun teknolojiyi ve yöntemleri yasalar çerçevesinde kullanarak en kaliteli hizmeti en kısa sürede vermek.

Vizyonumuz; Güçlü kurumsal kültür ve kimliğimizi koruyarak, belirlenen ilke ve değerler ışığında, uluslararası standartlarda hizmet vermek; ilklere imza atarak öğrenci işlerinde Türkiye Üniversiteleri arasında lider olmak

B- Yetki, Görev ve Sorumluluklar

(Birim kuruluş kanunu veya ilgili mevzuatında sayılan yetki, görev ve sorumluluklarına yer verilir)

İdari Yetki Görev ve Sorumluluklar

Öğrenci İşleri Daire Başkanı: Mustafa TOPAKTAŞ
Şube Müdürü ve İşleri: Öğrenci İşleri Daire Başkanına yardımcı olmak
Nursel ALTUNBAŞ
Soner SALTİ

Mali Yetki Görev ve Sorumluluklar

Mali Yetkililer

Harcama Yetkilisi	Gerçekleştirme görevlisi	Taşınır Kayıt Ve Kontrol Yetkilisi
Mustafa TOPAKTAŞ Daire Başkanı	Soner SALTİ Şube Müdürü	Serkan SAGLAMER Şef

C- İdareye İlişkin Bilgiler

1-Fiziksel Yapı

(Birim kullanımında olan hizmet binası, taşıt aracı, iş makineleri, telefon, faks, bilgisayar, yazıcı vb. varlıklara ilişkin faaliyet dönemi bilgilerine ve fiziki kaynakların elde edilmesi ve kullanımı hususunda izlenen politikalara yer verilir. Fiziki kaynaklara ilişkin bilgiler tablo olarak rapora eklenir.)

1.1- İdari Personel Hizmet Alanları

	Sayısı (Adet)	Toplam Alanı (m2)	Kullanan Sayısı
Servis	1	250	14
Çalışma Odası	19	530	29
Toplam	21	780	43

1.2-Arşiv Alanları

Arşiv Sayısı: 1 Adet
Arşiv Alanı: 250 m2

2- Örgüt Yapısı

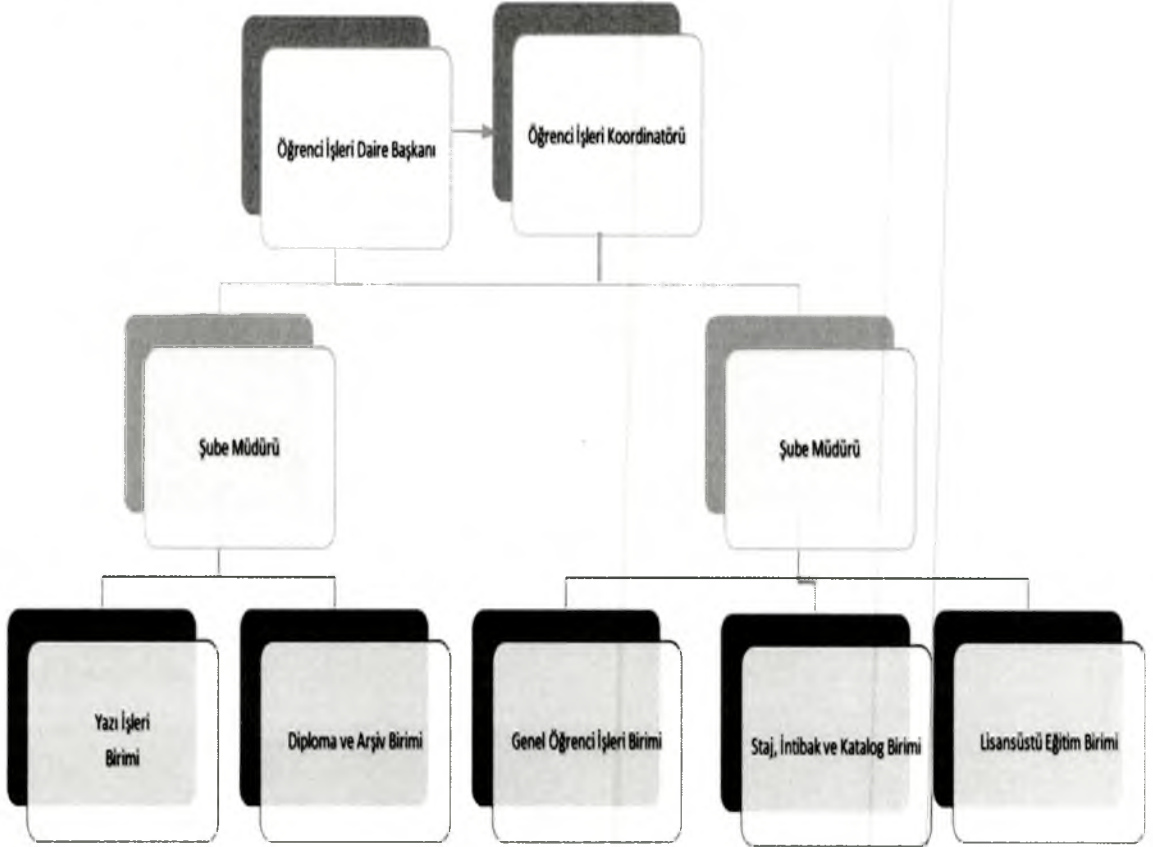

3- Bilgi ve Teknolojik Kaynaklar

(Taşınır bilgileri 2019 yılı sonu itibariyle taşınır.net programından alınmıştır.)

3.1-Yazılımlar

Öğrenci İşlerinde Bilgi İşlem Daire Başkanlığı tarafından düzenlenen ve kontrol edilen OBİSİS programı kullanılmaktadır.

3.2-Bilgisayarlar

Masa üstü bilgisayar Sayısı: 58 Adet

Taşınabilir bilgisayar Sayısı: 12 Adet (10 dizüstü, 2 tablet)

3.3-Diğer Bilgi ve Teknolojik Kaynaklar

Cinsi	İdari Amaçlı (Adet)	Eğitim Amaçlı (Adet)	Araştırma Amaçlı (Adet)
Projeksiyon	2	-	-
Slayt makinesi	-	-	-
Tepegöz	-	-	-
Episkop	-	-	-
Barkot Okuyucu	-	-	-
Baskı makinesi	2	-	-
Fotokopi makinesi	-	-	-
Faks	-	-	-
Fotoğraf makinesi	-	-	-
Kapalı devre Kamera Kayıt sistemi	1	-	-
Televizyonlar	2	-	-
Tarayıcılar	30	-	-
Müzik Setleri	-	-	-
Mikroskoplar	-	-	-
DVD ler	-	-	-

4- İnsan Kaynakları

(Biriminin faaliyet dönemi sonunda mevcut insan kaynakları, istihdam şekli, hizmet sınıfları, kadro unvanları, bilgilerine yer verilir.)

Birimin Adı	Daire Başkanı	Şube Müdür	Şef	Bilgisayar İşletmeni	Memur	Sürekli İşçi	Teknik Kadro	Öğrenci Sayısı
Öğrenci İşleri Daire Başkanlığı	1	2	5	11	8	7	9	52001

4.1-İdari Personel

YILLAR	GIH	SHS	THS	AHS	DHS	YHS	TOPLAM
2017	30	-	10	-	-	2	42
2018	27	-	8	-	-	8	43
2019	28		8			7	43

GIH: Genel İdari Hizmetler **SHS:** Sağlık Hizmetleri Sınıfı **THS:** Teknik Hizmetler Sınıfı
AHS: Avukatlık Hizmetleri Sınıfı **DHS:** Din Hizmetleri Sınıfı **YHS:** Yardımcı Hizmetler Sınıfı

4.2- İdari Personelin Eğitim Durumu

İdari Personelin Eğitim Durumu					
	İlköğretim	Lise	Ön Lisans	Lisans	Y.L. ve Dokt.
Kişi Sayısı	0	6	8	23	6
Yüzde	0	%14	%19	%53	%14

4.3-İdari Personelin Hizmet Süreleri

İdari Personelin Hizmet Süresi						
	1 – 3 Yıl	4 – 6 Yıl	7 – 10 Yıl	11 – 15 Yıl	16 – 20 Yıl	21 - Üzeri
Kişi Sayısı	3	2	5	10	9	14
Yüzde	%7	%5	%12	%23	%20	%33

4.4-İdari Personelin Yaş İtibariyle Dağılımı

İdari Personelin Yaş İtibariyle Dağılımı						
	21-25 Yaş	26-30 Yaş	31-35 Yaş	36-40 Yaş	41-50 Yaş	51- Üzeri
Kişi Sayısı	1	2	8	9	20	3
Yüzde	%2	%5	%19	%21	%46	%7

4.5-İşçiler

İşçiler (Çalıştıkları Pozisyonlara Göre)			
	Dolu	Boş	Toplam
Sürekli İşçiler	7	-	7
Sözleşmeli Personel (4/B)	-	-	-
Hizmet Alımı	-	-	-
Toplam	7	-	7

4.6-Sürekli İşçilerin Hizmet Süreleri

Kişi Sayısı	1 – 3 Yıl	4 – 6 Yıl	7 – 10 Yıl	11 – 15 Yıl	16 – 20 Yıl	21 - Üzeri
Sürekli İşçiler	1	0	4	2	-	-
Sözleşmeli Personel (4/B)	-	-	-	-	-	-
Yüzde	%14	%0	%57	%29	-	-

4.7-Sürekli İşçilerin Yaş İtibariyle Dağılımı

Kişi Sayısı	21-25 Yaş	26-30 Yaş	31-35 Yaş	36-40 Yaş	41-50 Yaş	51- Üzeri
Sürekli İşçiler	0	1	2	4	-	-
Sözleşmeli Personel (4/B)	-	-	-	-	-	-
Yüzde	%0	%14	%29	%57	-	-

5-Eğitim Hizmetleri

5.1-2019 Yılı Öğrenci Sayıları									
Öğrenci Sayıları									
Birim Adı	I. Öğretim			II. Öğretim			Toplam		
	K	E	Top.	K	E	Top.	Kız	Erkek	TOPLAM
TIP FAKÜLTESİ	970	1011	1981			0	970	1011	1981
İKTİSADİ VE İDARİ BİLİMLER FAK.	1389	1482	2871	812	943	1755	2201	2425	4626
MÜHENDİSLİK FAKÜLTESİ	1760	4061	5821	1047	3568	4615	2807	7629	10436
İLAHIYAT FAKÜLTESİ	904	486	1390	636	316	952	1540	802	2342
MİMARLIK FAKÜLTESİ	505	471	976			0	505	471	976
GÜZEL SANATLAR FAKÜLTESİ	280	175	455			0	280	175	455
VETERİNER FAKÜLTESİ	168	356	524			0	168	356	524
EĞİTİM FAKÜLTESİ	1588	651	2239	16	20	36	1604	671	2275
İLETİŞİM FAKÜLTESİ	589	681	1270	490	711	1201	1079	1392	2471
FEN FAKÜLTESİ	691	536	1227	54	116	170	745	652	1397
EDEBİYAT FAKÜLTESİ	2137	1428	3565	1525	1022	2547	3662	2450	6112
SAĞLIK BİLİMLERİ FAKÜLTESİ	1193	279	1472			0	1193	279	1472
HAVACILIK ve UZAY BİLİMLERİ FAK.	232	797	1029	176	664	840	408	1461	1869
TURİZM FAKÜLTESİ	158	216	374	11	27	38	169	243	412
SPOR BİLİMLERİ FAKÜLTESİ	154	215	369	95	129	224	249	344	593
HUKUK FAKÜLTESİ	568	498	1066			0	568	498	1066
ECZACILIK FAKÜLTESİ	313	131	444			0	313	131	444
DIŞ HEKİMLİĞİ FAKÜLTESİ	340	279	619			0	340	279	619
SEYRANI ZİRAAT FAKÜLTESİ	309	622	931			0	309	622	931
BEDEN EĞİTİMİ ve SPOR Y.O.	233	340	573	159	235	394	392	575	967
SİVİL HAVACILIK YÜKSEKOKULU	8	51	59	4	40	44	12	91	103
TURİZM İŞLETMECİLİĞİ ve OTELCİLİK YÜKSEKOKULU	14	34	48	3	24	27	17	58	75
HALİL BAYRAKTAR SAĞLIK HİZMETLERİ MESLEK YÜKSEKOKULU	1484	656	2140			0	1484	656	2140
ADALET MESLEK YÜKSEKOKULU	116	148	264			0	116	148	264
TOPLAM	16103	15604	31707	5028	7815	12843	21131	23419	44550

5.2- 2019 Yılı Enstitü Öğrenci Sayıları

Birim Adı	Yüksek Lisans			Doktora			Toplam		Genel Toplam
	K	E	Top	K	E	Top	Kız	Erkek	
FEN BİLİMLERİ ENSTİTÜSÜ	768	1061	1829	228	378	606	996	1439	2435
SAĞLIK BİLİMLERİ ENSTİTÜSÜ	415	382	797	268	198	466	683	580	1263
SOSYAL BİL. ENSTİTÜSÜ	1228	1350	2578	298	467	765	1526	1817	3343
GÜZEL SANATLAR ENSTİTÜSÜ	33	29	62	8	22	30	41	51	92
EĞİTİM BİLİMLERİ ENSTİTÜSÜ	139	76	215	21	28	49	160	104	264
GEVHER NESİBE GENOM VE KÖK HÜCRE ENSTİTÜSÜ	27	5	32	15	7	22	42	12	54
TOPLAM	2610	2903	5513	838	1100	1938	3448	4003	7451

5.3 Hazırlık Sınıfı Öğrenci Sayıları

İNGİLİZCE Hazırlık Sınıfı Öğrenci Sayıları ve Toplam Öğrenci Sayısına Oranı									
Birim Adı	I. Öğretim			II. Öğretim			I. ve II. Öğretim Toplamı	Yüzde * (%)	
	K	E	Top.	K	E	Top.	Sayı		
İKT.İDR.BİL.FAKÜLTESİ	144	173	317	68	104	172	489	11	
MÜHENDİSLİK FAKÜLTESİ	86	311	397	52	263	315	712	7	
EĞİTİM FAKÜLTESİ	41	23	64				64	3	
EDEBİYAT FAKÜLTESİ	51	21	72	54	35	89	161	3	
SAĞLIK BİLİMLERİ FAKÜLTESİ	11						11	1	
HAVACILIK ve UZAY BİLİMLERİ FAKÜLTESİ	28	89	117	23	92	115	232	12	
TOPLAM	361	617	967	197	494	691	1669	3	

*Yabancı dil eğitimi gören öğrenci sayısının toplam öğrenci sayısına oranı (Yabancı dil eğitimi gören öğrenci sayısı/Toplam öğrenci sayısı*100)

TÜRKÇE Hazırlık Sınıfı Öğrenci Sayıları

Birim Adı	I. Öğretim			II. Öğretim			I. ve II. Öğretim Toplamı
	K	E	Top.	K	E	Top.	Sayı
TIP FAKÜLTESİ	1	6	7				7
İKT.İDR.BİL.FAKÜLTESİ	8	18	26	5	8	13	39
MÜHENDİSLİK FAKÜLTESİ	7	38	45	1	17	18	63
İLAHİYAT FAKÜLTESİ	11	38	49		2	2	51
MİMARLIK FAKÜLTESİ	1	2	3				3
GÜZEL SANATLAR FAKÜLTESİ		1	1				1
VETERİNER FAKÜLTESİ		2	2				2
EĞİTİM FAKÜLTESİ	6	2	8				8
İLETİŞİM FAKÜLTESİ	1	6	7		1	1	8
FEN FAKÜLTESİ	11	10	21				21
EDEBİYAT FAKÜLTESİ	5	11	16	2	1	3	19
TURİZM FAKÜLTESİ	2	1	3				3
HUKUK FAKÜLTESİ	1		3				3
ECZACILIK FAKÜLTESİ	3	4	7				7
DIŞ HEKİMLİĞİ FAKÜLTESİ	1	1	2				2
SEYRANİ ZİRAAT FAKÜLTESİ	3	1	4				4
HALİL BAYRAKTAR SAĞLIK HİZMETLERİ MESLİK YÜKSEKOKULU	10	5	15				15
TOPLAM	71	140	211	8		37	248

Birim Adı	YÜKSEK LİSANS			DOKTORA			TOPLAM
	K	E	Top.	K	E	Top.	Sayı
FEN BİLİMLERİ ENSTİTÜSÜ	4	18	22	2	1	3	25
SAĞLIK BİLİMLERİ ENSTİTÜSÜ	4	1	5	3	1	4	9
SOSYAL BİLİMLER ENSTİTÜSÜ	7	16	23	1	6	7	30
TOPLAM	15	35	50	6	8	14	64

ARAPÇA Hazrlık Sınıfı Öğrenci Sayıları

Birim Adı	I. Öğretim			II. Öğretim			I. ve II. Öğretim Toplamı
	K	E	Top.	K	E	Top.	Sayı
İLÂHİYAT FAKÜLTESİ	193	108	301	135	61	196	497
TOPLAM	193	108	301	135	61	196	497

RUSÇA Hazrlık Sınıfı Öğrenci Sayıları

Birim Adı	I. Öğretim			II. Öğretim			I. ve II. Öğretim Toplamı
	K	E	Top.	K	E	Top.	Sayı
EDEBİYAT FAKÜLTESİ	31	34	65	27	39	66	131
TOPLAM	31	34	65	27	39	66	131

BİLİMSEL Hazrlık Sınıfı Öğrenci Sayıları

Birim Adı	YÜKSEK LİSANS			DOKTORA			TOPLAM
	K	E	Top.	K	E	Top.	Sayı
FEN BİLİMLERİ ENSTİTÜSÜ	8	13	21		1	1	22
SAĞLIK BİLİMLERİ ENSTİTÜSÜ	20	11	31	2	5	7	38
SOSYAL BİLİMLER ENSTİTÜSÜ	9	13	22				22
EĞİTİM BİLİMLERİ ENSTİTÜSÜ	3	5	8				8
TOPLAM	40	42	82	2	6	8	90

5.4-2019 Öğrenci Kontenjanları ve Doluluk Oranları

Öğrenci Kontenjanları ve Doluluk Oranı				
Birimin Adı	ÖSS Kontenjanı	ÖSS sonucu Yerleşen	Boş Kalan	Doluluk Oranı (%)
TIP FAKÜLTESİ	277	277	0	100
İKTİSADİ VE İDARİ BİLİMLER FAKÜLTESİ	618	618	0	100
MÜHENDİSLİK FAKÜLTESİ	1488	1236	252	83
İLAHIYAT FAKÜLTESİ	359	359	0	100
FEN FAKÜLTESİ	206	206	0	100
EDEBİYAT FAKÜLTESİ	1200	1174	26	98
MİMARLIK FAKÜLTESİ	175	175	0	100
GÜZEL SANATLAR FAKÜLTESİ	100	90	10	90
VETERİNER FAKÜLTESİ	82	82	0	100
EĞİTİM FAKÜLTESİ	434	433	1	100
İLETİŞİM FAKÜLTESİ	528	528	0	100
HUKUK FAKÜLTESİ	216	216	0	100
ECZACILIK FAKÜLTESİ	93	93	0	100
DIŞ HEKİMLİĞİ FAKÜLTESİ	114	114	0	100
SEYRANİ ZİRAAT FAKÜLTESİ	172	160	12	93
SAĞLIK BİLİMLERİ FAKÜLTESİ	287	287	0	100
TURİZM FAKÜLTESİ	93	93	0	100
HAVACILIK VE UZAY BİLİMLERİ FAKÜLTESİ	476	474	2	100
SPOR BİLİMLERİ FAKÜLTESİ	320	317	3	99
HALİL BAYRAKTAR SAĞ. HİZMETLERİ MESLEK YÜKSEKOKULU	670	670	0	100
ADALET MESLEK YÜKSEKOKULU	82	82	0	100
Toplam	7990	7684	306	96

5.5- 2019 YKS sonuçlarına göre Lisans Programlarımızın Ülke Geneline Tercih Edilme İstatistikleri

PROGRAM ADI	TERCİH EDEN ÖĞRENCİ SAYILARI	TERCİH SIRASI ORTALAMASI
Diş Hekimliği Fakültesi	3481	10,9
Eczacılık Fakültesi	2712	11,4
Edebiyat Fakültesi		
Çerkez Dili ve Edebiyatı	219	2,9
Çin Dili ve Edebiyatı	453	3,6
Ermeni Dili ve Edebiyatı	8	0
Felsefe	321	5,1
İbrani Dili ve Edebiyatı	43	5,3
İngiliz Dili ve Edebiyatı	1329	7,6
İngiliz Dili ve Edebiyatı (İÖ)	982	7,7
Japon Dili ve Edebiyatı	495	2,9
Kore Dili ve Edebiyatı	433	3,7
Kore Dili ve Edebiyatı (İÖ)	319	4,8
Rus Dili ve Edebiyatı	428	6,3
Rus Dili ve Edebiyatı (İÖ)	343	6,3
Sanat Tarihi	733	5,2
Sanat Tarihi (İÖ)	698	7,2
Sosyoloji	1425	6,8
Sosyoloji (İÖ)	835	5,2
Tarih	1466	4,3
Tarih (İÖ)	922	5,3
Türk Dili ve Edebiyatı	1369	5,9
Türk Dili ve Edebiyatı (İÖ)	916	4,8
Türk Halkbilimi	731	6,2
Eğitim Fakültesi		
Fen Bilgisi Öğretmenliği	787	7,6
İlköğretim Matematik Öğretmenliği	1644	4,7
İngilizce Öğretmenliği	1787	5,7
Rehberlik ve Psikolojik Danışmanlık	1097	6,8
Sınıf Öğretmenliği	2012	6,7
Sosyal Bilgiler Öğretmenliği	1479	10,8
Türkçe Öğretmenliği	1585	3,6
Fen Fakültesi		
Astronomi ve Uzay Bilimleri	262	6,9
Biyoloji	245	5,1
Fizik	122	8,9
Kimya	513	8,7
Matematik	1488	7,8
Havacılık ve Uzay Bilimleri Fakültesi		
Havacılık Yönetimi	1997	9,1

Havacılık Yönetimi (İÖ)	1223	7
Havacılık Yönetimi (KKTC Uyruklu)	12	0
Uçak Elektrik-Elektronik	1265	6,9
Uçak Elektrik-Elektronik (İÖ)	1005	6,6
Uçak Gövde-Motor Bakım	1595	4,5
Uçak Gövde-Motor Bakım (İÖ)	1177	4,8
Uçak Mühendisliği	2149	7,9
Uçak Mühendisliği (KKTC Uyruklu)	4	0
Hukuk Fakültesi	4862	6,4
İktisadi ve İdari Bilimler Fakültesi		
İktisat	1279	5,7
İktisat (İÖ)	371	6
İşletme	1314	5,1
İşletme (İÖ)	441	5,1
Maliye	1459	5
Maliye (İÖ)	752	5,9
Siyaset Bilimi ve Kamu Yönetimi	1371	5,1
Uluslararası İlişkiler	1052	7,8
İlahiyat Fakültesi		
İlahiyat	2525	5,2
İlahiyat (İÖ)	1645	4,6
İletişim Fakültesi		
Gazetecilik	1402	4,8
Gazetecilik (İÖ)	1256	6,4
Halkla İlişkiler ve Tanıtım	1586	6,8
Halkla İlişkiler ve Tanıtım (İÖ)	1709	5,6
Radyo, Televizyon ve Sinema	1384	4,6
Radyo, Televizyon ve Sinema (İÖ)	1128	4,9
Mimarlık Fakültesi		
Mimarlık	665	4,6
Şehir ve Bölge Planlama	879	5
Mühendislik Fakültesi		
Bilgisayar Mühendisliği	2081	8
Bilgisayar Mühendisliği (İÖ)	1335	8,1
Biyomedikal Mühendisliği	453	6,6
Biyomedikal Mühendisliği (İÖ)	274	7,6
Çevre Mühendisliği	23	0
Elektrik-Elektronik Mühendisliği	1390	7,5
Elektrik-Elektronik Mühendisliği (İÖ)	880	7,2
Endüstri Mühendisliği	1145	7
Endüstri Mühendisliği (İÖ)	753	7,8
Endüstriyel Tasarım Mühendisliği	79	4,4
Enerji Sistemleri Mühendisliği	285	6,3
Gıda Mühendisliği	162	6,7
Harita Mühendisliği	359	7,2
Harita Mühendisliği (İÖ)	109	8,8
İnşaat Mühendisliği	512	3,7
İnşaat Mühendisliği (İÖ)	395	5
Makine Mühendisliği	1465	6,8

Makine Mühendisliği (İÖ)	891	7,4
Mekatronik Mühendisliği	816	6,3
Mekatronik Mühendisliği (İÖ)	481	6
Tekstil Mühendisliği	120	7,8
Sağlık Bilimleri Fakültesi		
Beslenme ve Diyetetik	844	5
Hemşirelik	4315	6,1
Seyrani Ziraat Fakültesi		
Bahçe Bitkileri	216	6,3
Bitki Koruma	582	7,8
Biyosistem Mühendisliği	374	4,8
Tarımsal Biyoteknoloji	72	3,9
Tarımsal Biyoteknoloji (KKTC Uyraklu)	0	0
Tarla Bitkileri	228	5,9
Zootekni	116	4,9
Tıp Fakültesi	3330	2,2
Turizm Fakültesi		
Turizm İşletmeciliği	168	4,5
Turizm Rehberliği	921	7,9
Veteriner Fakültesi	2220	5,4
TOPLAM	98607	6,07

**5.6- 2019 Yıl Yabancı Uyruklu Öğrencilerin
Okullara Göre Dağılımı**

FAKÜLTE/YÜKSEKOKUL ADI	Kadın	Erkek	Toplam
TIP FAKÜLTESİ	44	102	146
İKTİSADİ VE İDARİ BİLİMLER FAKÜLTESİ	83	187	270
MÜHENDİSLİK FAKÜLTESİ	85	333	418
İLAHIYAT FAKÜLTESİ	86	182	268
MİMARLIK FAKÜLTESİ	14	27	41
GÜZEL SANATLAR FAKÜLTESİ	4	1	5
VETERİNER FAKÜLTESİ	4	15	19
EĞİTİM FAKÜLTESİ	30	19	49
İLETİŞİM FAKÜLTESİ	13	33	46
FEN FAKÜLTESİ	48	37	85
EDEBİYAT FAKÜLTESİ	52	69	121
SAĞLIK BİLİMLERİ FAKÜLTESİ	22	4	26
HAVACILIK VE UZAY BİLİMLERİ FAKÜLTESİ	2		2
TURİZM FAKÜLTESİ	7	18	25
HUKUK FAKÜLTESİ	11	5	16
ECZACILIK FAKÜLTESİ	26	12	38
DIŞ HEKİMLİĞİ FAKÜLTESİ	20	27	47
SEYRANİ ZİRAAT FAKÜLTESİ	10	5	15
SİVİL HAVACILIK YÜKSEKOKULU		1	1
TURİZM İŞLETMECİLİĞİ VE OTELCİLİK YÜKSEKOKULU		3	3
HALİL BAYRAKTAR SAĞ. HİZMETLERİ MESLEK YÜKSEKOKULU	36	27	63
FEN BİLİMLERİ ENSTİTÜSÜ	43	151	194
SAĞLIK BİLİMLERİ ENSTİTÜSÜ	20	28	48
SOSYAL BİLİMLER ENSTİTÜSÜ	97	195	292
GÜZEL SANATLAR ENSTİTÜSÜ		1	1
EĞİTİM BİLİMLERİ ENSTİTÜSÜ	2	3	5
GEVHER NESİBE GENOM KÖK HÜCRE ENSTİTÜSÜ		1	1
TOPLAM	759	1486	2245

5.7- 2018-2019 Mezun Olan Öğrenci Sayısı				2018 Artış Oranı %
FAKÜLTE/YÜKSEKOKUL ADI	Kadın	Erkek	Toplam	
TIP FAKÜLTESİ	161	120	281	8
İKTİSADİ VE İDARİ BİLİMLER FAKÜLTESİ	407	301	708	22
MÜHENDİSLİK FAKÜLTESİ	691	1178	1869	9
İLAHİYAT FAKÜLTESİ	270	86	356	1
MİMARLIK FAKÜLTESİ	148	51	199	50
GÜZEL SANATLAR FAKÜLTESİ	48	21	69	1
VETERİNER FAKÜLTESİ	11	35	46	-22
EGİTİM FAKÜLTESİ	415	130	545	-2
İLETİŞİM FAKÜLTESİ	156	255	411	2
FEN FAKÜLTESİ	80	29	109	-16
EDEBİYAT FAKÜLTESİ	616	217	833	-7
SAGLIK BİLİMLERİ FAKÜLTESİ	336	64	400	6
HAVACILIK VE UZAY BİLİMLERİ FAKÜLTESİ	22	102	124	100
TURİZM FAKÜLTESİ	19	36	55	-8
HUKUK FAKÜLTESİ	150	130	280	26
ECZACILIK FAKÜLTESİ	46	18	64	-9
DIŞ HEKİMLİĞİ FAKÜLTESİ	48	34	82	-7
SEYRANİ ZİRAAT FAKÜLTESİ	53	67	120	-14
BEDEN EGİTİMİ ve SPOR YÜKSEKOKULU	140	157	297	-7
SİVİL HAVACILIK YÜKSEKOKULU	24	146	170	-27
TURİZM.İŞLETMECİLİĞİ VE OTELCİLİK YÜKSEKOKULU	4	3	7	-50
UYGULAMALI BİLİMLER YÜKSEKOKULU	116	92	208	42
KAYSERİ MESLEK YÜKSEKOKULU	88	422	510	3
HALİL BAYRAKTAR SAĞ.HİZ. MESLEK YÜKSEKOKULU	337	99	436	39
SAFİYE ÇIKRIKÇIOĞLU MESLEK YÜKSEKOKULU	114	63	177	15
MUSTAFA ÇIKRIKÇIOĞLU MESLEK YÜKSEKOKULU	147	124	271	26
SOSYAL BİLİMLER MESLEK YÜKSEKOKULU	53	47	100	-40
DEVELİ HÜSEYİN ŞAHİN MESLEK YÜKSEKOKULU	147	55	202	-14
ADALET MESLEK YÜKSEKOKULU	31	11	42	-29
TOMARZA MUSTAFA AKINCIOĞLU MESLEK YÜKSEKOKULU	18	40	58	16
PINARBAŞI MESLEK YÜKSEKOKULU	3	4	7	0
FEN BİLİMLERİ ENSTİTÜSÜ	189	247	436	39
SAGLIK BİLİMLERİ ENSTİTÜSÜ	112	84	196	30
SOSYAL BİLİMLER ENSTİTÜSÜ	207	248	455	74
GÜZEL SANATLAR ENSTİTÜSÜ	11	9	20	82
EGİTİM BİLİMLERİ ENSTİTÜSÜ	47	33	80	122
Toplam	5465	4758	10223	10

5.8- 2019 Yılında Üniversitemiz Yükseköğretim Programlarına İlk Defa Kayıt Yaptıran Öğrencilerin Okullara Göre Dağılımı

FAKÜLTE/YÜKSEKOKUL ADI	ÖRGÜN ÖĞRETİM	İKİNCİ ÖĞRETİM	YÜKSEK LİSANS	DOKTORA	TOPLAM	2018 ARTIŞ %
TIP FAKÜLTESİ	340				340	2
İKTİSADİ VE İDARİ BİLİMLER FAKÜLTESİ	556	261			817	6
MÜHENDİSLİK FAKÜLTESİ	1037	703			1740	-10
İLAHIYAT FAKÜLTESİ	299	200			499	-5
MİMARLIK FAKÜLTESİ	213				213	1
GÜZEL SANATLAR FAKÜLTESİ	93				93	19
VETERİNER FAKÜLTESİ	105				105	-1
EĞİTİM FAKÜLTESİ	513				513	-8
İLETİŞİM FAKÜLTESİ	304	302			606	4
FEN FAKÜLTESİ	257				257	7
EDEBİYAT FAKÜLTESİ	768	508			1276	-7
SAĞLIK BİLİMLERİ FAKÜLTESİ	351				351	0
HAVACILIK ve UZAY BİLİMLERİ FAKÜLTESİ	336	232			568	15
TURİZM FAKÜLTESİ	115				115	29
SPOR BİLİMLERİ FAKÜLTESİ	180	101			281	-17
HUKUK FAKÜLTESİ	251				251	1
ECZACILIK FAKÜLTESİ	114				114	23
DIŞ HEKİMLİĞİ FAKÜLTESİ	144				144	20
SEYRANİ ZİRAAT FAKÜLTESİ	222				222	28
HALİL BAYRAKTAR SAĞLIK HİZMETLERİ MESLEK YÜKSEKOKULU	720				720	13
ADALET MESLEK YÜKSEKOKULU.	83				83	-3
FEN BİLİMLERİ ENSTİTÜSÜ			341	117	458	9
SAĞLIK BİLİMLER ENSTİTÜSÜ			126	123	249	67
SOSYAL BİLİMLERİ ENSTİTÜSÜ			515	148	663	-24
GÜZEL SANATLAR ENSTİTÜSÜ			8	3	11	-35
EĞİTİM BİLİMLERİ ENSTİTÜSÜ			73	19	92	-5
GEVHER NESİBE GENOM VE KÖK HÜCRE ENSTİTÜSÜ			12	9	21	91
TOPLAM	7001	2307	1075	419	10802	-1

5.9- 2019 Yılında Üniversitemiz Yükseköğretim Programlarına Kayıtlı
Yabancı Uyruklu Öğrencilerin Ülkelere Dağılımı

UYRUGU	ULKE_ADI	ÖRGÜN ÖĞRETİM	İKİNCİ ÖĞRETİM	YÜKSEK LİSANS	DOKTORA	TOPLAM
1	A.B.D.	2			1	3
2	AFGANİSTAN	111	4	36	3	154
3	AHİSKA	2				2
4	ALMANYA	30	11	4	2	47
5	ANGOLA		1			1
6	ARNAVUTLUK	9			3	12
7	AVUSTURYA	7	1	2	1	11
8	AZERBAYCAN	49	7	21	15	92
9	BANGLADEŞ	12		4	6	22
10	BELÇİKA	2	1	3		6
11	BENİN	2			1	3
12	BOSNA-HERSEK	8	1			9
13	BULGARİSTAN	3	1	1		5
14	BURKİNA-FASO	8				8
15	BURUNDI	8	1			9
16	CEZAYİR	9		2	3	14
17	CİBUTİ	3				3
18	ÇAD	11		1	1	13
19	ÇEÇENİSTAN	1				1
20	ÇİN	28	2	11	1	42
21	DAĞİSTAN			1	3	4
22	DANİMARKA	5				5
23	ENDONEZYA	62	1	5	1	69
24	ESTONYA			1		1
25	ERİTRE	1		2		3
26	ETİYOPYA	9		3	1	13
27	FAS	6	2	1		9
28	FİLDİŞİ SAHİLİ	6	1	2	1	10
29	FİLİPİN	2		1	2	5
30	FİLİSTİN	39	2	12	9	62
31	FRANSA	4	4	2		10
32	GAMBİA	7		2		9
33	GANA	8		5	2	15
34	GİNE	19		6		25
35	GİNE BISSAU	5				5
36	GÜRCİSTAN	16		3	1	20
37	GÜNEY SUDAN	4			1	5
38	HAİTİ	2		1		3
39	HİNDİSTAN	1		3		4

40	HOLLANDA	14	2	1		17
41	IRAK	45	8	60	40	153
42	İNGİLTERE		2			2
43	İRAN	32		2	1	35
44	İSRAIL	1				1
45	İSVİÇRE		1			1
46	İZLANDA	1				1
47	K.K.T.C.	10	1	1		12
48	KAMERUN	5		1		6
49	KAZAKİSTAN	22		15	16	53
50	KENYA	8	1			9
51	KIRGIZİSTAN	41	4	20	8	73
52	KIRIM	4				4
53	KOLOMBİYA	2		2		4
54	KOMOR ADALARI	1			1	2
55	KONGO DEM.CUM.	5	1	2	2	10
56	KOSOVA	3	1	1		5
57	LİBERYA	6				6
58	LİBYA	3				3
59	LÜBNAN	1		1	1	3
60	MADAGASKAR	6		2	1	9
61	MAKEDONYA	8		2		10
62	MALAWİ	1	1			2
63	MALEZYA	2				2
64	MALİ	11	1	3	1	16
65	MISIR	19	3	3	5	30
66	MOĞOLİSTAN	24	1	1	1	27
67	MORİTANYA	3		1	1	5
68	MOLDOVA			1		1
69	MOZAMBIK	2				2
70	MYANMAR	6	1			7
71	NEPAL	3				3
72	NIJER	2			1	3
73	NIJERYA	10		4	2	16
74	NORVIÇ	1				1
75	ORTA AFRIKA CUM.	4				4
76	ÖZBEKİSTAN	3		2		5
77	PAKİSTAN	18		7	7	32
78	ROMANYA			1		1
79	RUANDA	10				10
80	RUSYA	15	1	4	3	23
81	SENEGAL	4		1		5
82	SİRBİSTAN	6				6
83	SİERRA LEONE	4				4
84	SOMALİ	21	1	12	3	37
85	SRİ LANKA	1				1

86	SUDAN	13		8	6	27
87	SURİYE	392	98	30	14	534
88	SUUDİ ARABİSTAN	3				3
89	SVAZİLİND			1		1
90	TACİKİSTAN	5	2	2		9
91	TANZANYA	11		1	1	13
92	TATARİSTAN	4				4
93	TAYLAND	12		1	1	14
94	TOGO	2		1	1	4
95	TUNUS	4	1	1		6
96	TÜRKMENİSTAN	99	5	2	1	107
97	TÜRKİSTAN	1				1
98	UGANDA	17		3	2	22
99	UKRAYNA	13		2	3	18
100	UYGUR	9	1	1		11
101	ÜRDÜN	11		4		15
102	YEMEN	29	2	9	4	44
103	YUNANİSTAN	8				8
104	ZAMBİYA	4	1		1	6
105	ZİMBABWE	1		1		2
TOPLAM		1527	180	352	186	2245

5.10- 2018-2019 Yılında Üniversitemiz Yükseköğretim Programlarından
Mezun Olan Öğrencilerin Okullara Göre Dağılımı

Birim Adı	ÖRGÜN ÖĞRETİM	İKİNCİ ÖĞRETİM	YÜKSEK LİSANS	DOKTORA	TOPLAM	2018 ARTIŞ %
TIP FAKÜLTESİ	281				281	8
İKTİSADİ VE İDARİ BİLİMLER FAKÜLTESİ	445	263			708	22
MÜHENDİSLİK FAKÜLTESİ	1001	868			1869	9
İLAHİYAT FAKÜLTESİ	216	140			356	1
MİMARLIK FAKÜLTESİ	199				199	50
GÜZEL SANATLAR FAKÜLTESİ	69				69	1
VETERİNER FAKÜLTESİ	46				46	-22
EĞİTİM FAKÜLTESİ	540	5			545	-2
İLETİŞİM FAKÜLTESİ	201	210			411	2
FEN FAKÜLTESİ	98	11			109	-16
EDEBİYAT FAKÜLTESİ	470	363			833	-7
SAĞLIK BİLİMLERİ FAKÜLTESİ	400				400	6
HAVACILIK VE UZAY BİLİMLERİ FAKÜLTESİ	63	61			124	100
TURİZM FAKÜLTESİ	37	18			55	-8
HUKUK FAKÜLTESİ	280				280	26
ECZACILIK FAKÜLTESİ	64				64	-9
DIŞ HEKİMLİĞİ FAKÜLTESİ	82				82	-7
SEYRANİ ZİRAAT FAKÜLTESİ	120				120	-14
BEDEN EĞİTİMİ ve SPOR YÜKSEKOKULU	174	123			297	-7
SİVİL HAVACILIK YÜKSEKOKULU	92	78			170	-27
TURİZ.İŞLETMECİLİĞİ ve OTELCİLİK YÜKSEKOKULU	2	5			7	-50
UYGULAMALI BİLİMLER YÜKSEKOKULU	113	95			208	42
KAYSERİ MESLEK YÜKSEKOKULU	297	213			510	3
HALİL BAYRAKTAR SAĞ.HİZ.MESLEK YÜKSEKOKULU	436				436	39
SAFİYE ÇIKRIKÇIOĞLU MESLEK YÜKSEKOKULU	115	62			177	15
MUSTAFA ÇIKRIKÇIOĞLU MESLEK YÜKSEKOKULU	176	95			271	26
SOSYAL BİLİMLER MESLEK YÜKSEKOKULU	60	40			100	-40
DEVELİ HÜSEYİN ŞAHİN MESLEK YÜKSEKOKULU	125	77			202	-14
ADALET MESLEK YÜKSEKOKULU	42				42	-29
TOMARZA MUSTAFA AKINIOĞLU MYO	58				58	16
PINARBAŞI MESLEK YÜKSEKOKULU	7				7	0
FEN BİLİMLERİ ENSTİTÜSÜ			364	72	436	39
SAĞLIK BİLİMLER ENSTİTÜSÜ			150	46	196	30
SOSYAL BİLİMLER ENSTİTÜSÜ			398	57	455	74
GÜZEL SANATLAR ENSTİTÜSÜ			19	1	20	82
EĞİTİM BİLİMLERİ ENSTİTÜSÜ			75	5	80	122
TOPLAM	6309	2727	1006	181	10223	10

5.11-2019 Yılı Öğrenci Başarı Durumu

FAKÜLTE/MESLEK YÜKSEKOKULU	ÖRGÜN ÖĞRETİM(%)	İKİNCİ ÖĞRETİM(%)
TIP FAKÜLTESİ	91	
İKTİSADİ VE İDARİ BİLİMLER FAKÜLTESİ	52	42
MÜHENDİSLİK FAKÜLTESİ	54	51
İLAHİYAT FAKÜLTESİ	82	78
FEN FAKÜLTESİ	26	
EDEBİYAT FAKÜLTESİ	66	69
MİMARLIK FAKÜLTESİ	68	
GÜZEL SANATLAR FAKÜLTESİ	72	
VETERİNER FAKÜLTESİ	52	
EĞİTİM FAKÜLTESİ	81	
İLETİŞİM FAKÜLTESİ	88	87
HUKUK FAKÜLTESİ	63	
ECZACILIK FAKÜLTESİ	75	
DIŞ HEKİMLİĞİ FAKÜLTESİ	86	
TURİZM FAKÜLTESİ	64	
SEYRANİ ZİRAAT FAKÜLTESİ	62	
SAĞLIK BİLİMLERİ FAKÜLTESİ	79	
HAVACILIK VE UZAY BİLİMLERİ FAKÜLTESİ	62	72
SPOR BİLİMLERİ FAKÜLTESİ	78	
ADALET MESLEK YÜKSEKOKULU	76	
HALİL BAYRAKTAR SAĞ. HİZ. MESLEK YÜKSEKOKULU	84	
ÜNİVERSİTE BAŞARI ORANI	70	67

5.12- 2018-2019 Eğitim-Öğretim Yılında Disiplin Cezası Alan Öğrenci Sayısı

Yük. Öğ. Çıkarma	2 Y. Yıl Uzaklaştırma	1 Y. Yıl Uzaklaştırma	1 Ay Uzaklaştırma	3 Hafta Uzaklaştırma	2 Hafta Uzaklaştırma	1 Hafta Uzaklaştırma	10 Gün Uzaklaştırma	Kınama	Uyarma	Toplam
4	1	7	28	-	7	20	-	14	71	152

5.13- Yatay Geçişle 2018--2019 Eğitim- Öğretim Yılında Üniversiteye Gelen, Üniversiteden Ayrılan, Kurum İçi Geçiş Yapan Öğrencilerin Sayıları

Kurum Dışı		Ek Madde-1 Yatay Geçiş Yoluyla Kurum İçinde Yatay Geçiş Yapan Öğrenci Sayısı	
Gelen	Giden	Gelen	Giden
554	439	133	133

5.14

5.14- 2018-2019 Eğitim –Öğretim Yılında Üniversiteden Ayrılan Öğrencilerin Sayısı (Yatay Geçiş Dışındaki Nedenlerle)

Kendi İst.	Fakülte/EnstitüYüksek okul Yön.Kur.Kararıyla Kaydı Silinen	Yük. Öğ. Çıkarma	Diğer	TOPLAM
974	934	1	-	1909

İÇ KONTROL GÜVENCE BEYANI

Harcama yetkilisi olarak yetkim dahilinde;

Bu raporda yer alan bilgilerin güvenilir, tam ve doğru olduğunu beyan ederim.

Bu raporda açıklanan faaliyetler için idare bütçesinden harcama birimimize tahsis edilmiş kaynakların etkili, ekonomik ve verimli bir şekilde kullanıldığını, görev ve yetki alanım çerçevesinde iç kontrol sisteminin idari ve mali kararlar ile bunlara ilişkin işlemlerin yasalık ve düzenliliği hususunda yeterli güvenceyi sağladığını ve harcama birimimizde süreç kontrolünün etkin olarak uygulandığını bildiririm.

Bu güvence, harcama yetkilisi olarak sahip olduğum bilgi ve değerlendirmeler, iç kontroller, iç denetçi raporları ile Sayıştay raporları gibi bilgim dahilindeki hususlara dayanmaktadır.

Burada raporlanmayan, idarenin menfaatlerine zarar veren herhangi bir husus hakkında bilgim olmadığını beyan ederim. (Yer-Tarih)



Mustafa TOPAKTAŞ
Öğrenci İşleri Daire Başkanı

İmza