



**ERCIYES ÜNİVERSİTESİ**  
**ÖĞRENCİ İŞLERİ DAİRE BAŞKANLIĞI**  
**2024 MALİ YILI**  
**BİRİM FAALİYET RAPORU**

**Aralık 2024**

## BİRİM YÖNETİCİSİNİN SUNUŞU

*(Faaliyet Raporlarında yer alan faaliyet sonuçlarına ilişkin özet bir sunuş birim yöneticisi tarafından yapılır,,)*

Üniversitemizde öğrenci işleri; 2015 yılından itibaren merkezi sisteme geçmiştir, Bu nedenle Üniversitemiz yükseköğretim programlarına Merkezi Yerleştirme ve Özel Yetenek Sınavları sonucunda yerleştirilen öğrencilerin ilk kayıt işlemlerinden mezun oluncaya kadar yada çeşitli nedenlerden ayrılıncaya kadar harç, ders, intibak, değişim programları, yatay geçiş, dikey geçiş ve diğer kurumlarla her türlü yazışmalar vb, öğrencilerimizle ilgili bütün işlemler başkanlığımızda yapılmaktadır, Türkiye’de ilk defa elektronik imzalı diploma ve diploma eki hazırlanmaktadır, Mezunlarımız mezuniyetlerinden itibaren en geç 3 gün içerisinde diploma ve diploma eklerini alabilmektedirler, Ayrıca yine Türkiye’de ilk olarak elektronik imzalı öğrenci belgesi ve not durum belgesi düzenlenmektedir, Öğrencilerimiz bu belgeleri merkezimize gelmeden elektronik ortamından alabilmektedir, Mezun öğrencilerimiz de not durum belgelerini buldukları yerden elektronik olarak alabilmektedirler,

Üniversitemizde öğrenim gören tüm öğrencilerin sorunsuz bir öğrenim hayatı sürdürebilmeleri için, uygun teknolojiyi ve yöntemleri yasalar çerçevesinde kullanarak en kaliteli hizmeti en kısa sürede vermek, güçlü kurumsal kültür ve kimliğimizi koruyarak, belirlenen ilke ve değerler ışığında, uluslararası standartlarda hizmet vermek; ilklere imza atarak öğrenci işlerinde Türkiye Üniversiteleri arasında lider olmak üzere çalışmalarımızı yönlendirmekteyiz,

  
**Mustafa TOPAKTAŞ**  
**Öğrenci İşleri Daire Başkanı**

## İÇİNDEKİLER

### I- GENEL BİLGİLER

A- Misyon ve Vizyon

B- Yetki, Görev ve Sorumluluklar

C- İdareye İlişkin Bilgiler

1- Fiziksel Yapı

1,1- İdari Personel Hizmet Alanları

1,2- Arşiv Alanları

2- Örgüt Yapısı

3- Bilgi ve Teknolojik Kaynaklar

3,1- Yazılımlar

3,2- Bilgisayarlar

3,3- Diğer Bilgi ve Teknolojik Kaynaklar

4- İnsan Kaynakları

4,1- İdari Personel

4,2- İdari Personelin Eğitim Durumu

4,3- İdari Personelin Hizmet Süresi

4,4- İdari Personelin Yaş İtibariyle Dağılımı

4,5- İşçiler

4,6- Sürekli İşçilerin Hizmet Süreleri

4,7- Sürekli İşçilerin Yaş İtibariyle Dağılımı

5- Eğitim Hizmetler

5,1-2024 Yılı Öğrenci Sayıları

5,2- 2024 Yılı Enstitü Öğrenci Sayıları

5,3- Hazırlık Sınıfı Öğrenci Sayıları

5,4- 2024 Öğrenci Kontenjanları ve Doluluk Oranları

5,5- Akredite Edilmiş Program Listesi

5,6- 2024 YKS sonuçlarına göre Lisans Programlarımızın Ülke Geneline Tercih Edilme İstatistikleri

5,7- 2024 Yılı Yabancı Uyruklu Öğrencilerin Okullara Göre Dağılımı

5,8- 2024 Yılında Mezun Olan Öğrenci Sayıları

5,9- 2024 Yılında Üniversitemiz Yükseköğretim Programlarına İlk Defa kayıt Yaptıran Öğrencilerin Okullara Göre Dağılımı

5,10- Yabancı Uyruklu Öğrencilerin Ükelere Göre Dağılımı

5,11- 2024 Yılı Mezunlarının Okullara Göre Dağılımı

5,12- 2024 Yılı Öğrenci Başarı Oranları

5,13- Disiplin Cezası Alan Öğrenci Sayıları

5,14- Kurum içi ve Kurum Dışı Yatay Geçiş Yapan Öğrenci Sayıları

5,15- Üniversitemizden Ayrına Öğrenci Sayıları (Yatay Geçiş Dışındaki Nedenler)

## II- İÇ KONTROL GÜVENCE BEYANI

### I- GENEL BİLGİLER

#### A- Misyon ve Vizyon

Misyonumuz; Üniversitemizde öğrenim gören tüm öğrencilerin sorunsuz bir öğrenim hayatı sürdürebilmeleri için, uygun teknolojiyi ve yöntemleri yasalar çerçevesinde kullanarak en kaliteli hizmeti en kısa sürede vermek,

Vizyonumuz; Güçlü kurumsal kültür ve kimliğimizi koruyarak, belirlenen ilke ve değerler ışığında, uluslararası standartlarda hizmet vermek; ilklere imza atarak öğrenci işlerinde Türkiye Üniversiteleri arasında lider olmak.

#### B- Yetki, Görev ve Sorumluluklar

(Birim kuruluş kanunu veya ilgili mevzuatında sayılan yetki, görev ve sorumluluklarına yer verilir)

#### İdari Yetki Görev ve Sorumluluklar

**Öğrenci İşleri Daire Başkanı: Mustafa TOPAKTAŞ**

**Şube Müdürü ve İşleri: Öğrenci İşleri Daire Başkanına yardımcı olmak**

**Nursel ALTUNBAŞ**

**Soner SALTİ**

#### Mali Yetki Görev ve Sorumluluklar

#### Mali Yetkililer

Harcama Yetkilisi	Gerçekleştirme görevlisi	Taşınır Kayıt Ve Kontrol Yetkilisi
Mustafa TOPAKTAŞ Daire Başkanı	Soner SALTİ Şube Müdürü	Mustafa ÖZYÜREK

#### C- İdareye İlişkin Bilgiler

#### D- İdareye İlişkin Bilgiler

#### 1-Fiziksel Yapı

(Birim kullanımında olan hizmet binası, taşıt aracı, iş makineleri, telefon, faks, bilgisayar, yazıcı vb, varlıklara ilişkin faaliyet dönemi bilgilerine ve fiziki kaynakların elde edilmesi ve kullanımını hususunda izlenen politikalara yer verilir, Fiziki kaynaklara ilişkin bilgiler tablo olarak rapora eklenir,)

#### 1,1- İdari Personel Hizmet Alanları

	Sayısı (Adet)	Toplam Alanı (m2)	Kullanan Sayısı
Ortak Kullanım Alanları		600	27
Çalışma Odası	19	800	27
Toplam	19	1400	27

#### 1,2-Arşiv Alanları

Arşiv Sayısı: 1 Adet

Arşiv Alanı: 250 m2

## 2- Örgüt Yapısı

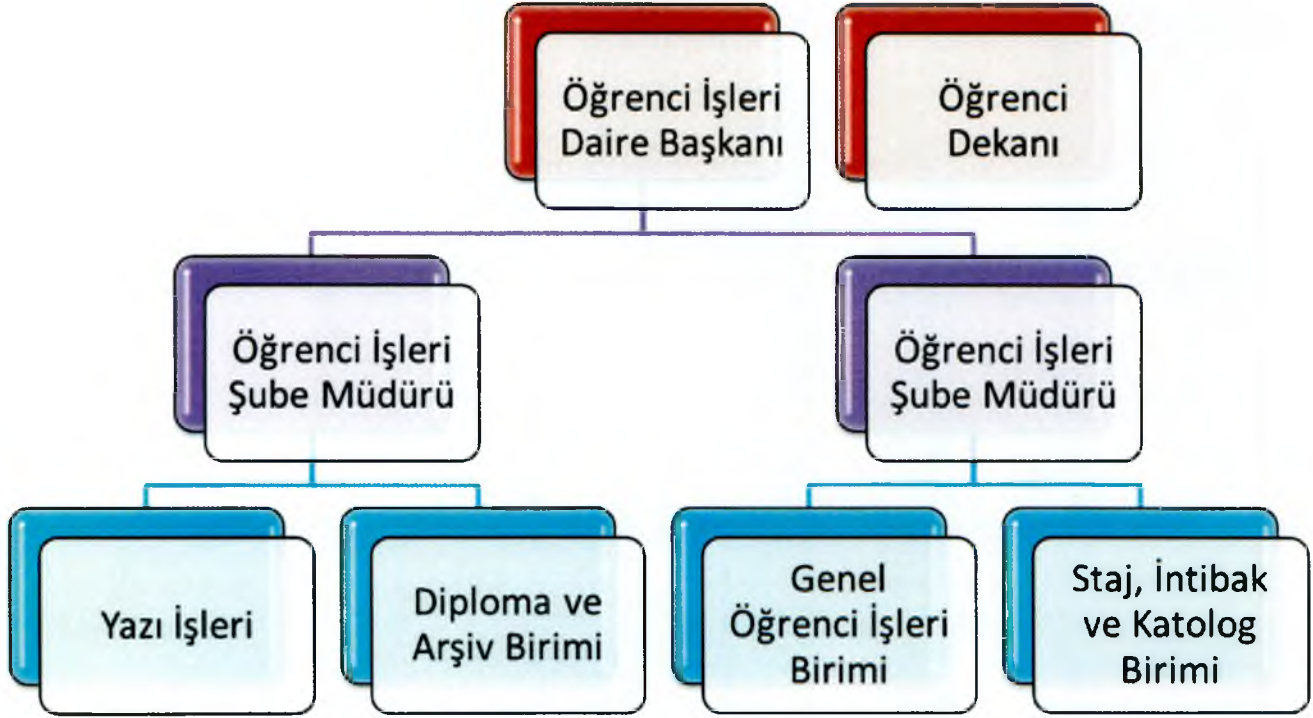

### 3- Bilgi ve Teknolojik Kaynaklar

( Taşınır bilgileri 2024 yılı sonu itibariyle taşınır,net programından alınmıştır,)

#### 3,1-Yazılımlar

Öğrenci İşlerinde, Bilgi İşlem Daire Başkanlığı tarafından düzenlenen ve kontrol edilen OBİSİS programı kullanılmaktadır,

#### 3,2-Bilgisayarlar

Masa üstü bilgisayar Sayısı: 43 Adet  
Taşınabilir bilgisayar Sayısı: 1 Adet (1 dizüstü)

#### 3,3-Diğer Bilgi ve Teknolojik Kaynaklar

Cinsi	İdari Amaçlı (Adet)	Eğitim Amaçlı (Adet)	Araştırma Amaçlı (Adet)
Projeksiyon	1	-	-
Slayt makinesi	-	-	-
Tepegöz	-	-	-
Episkop	-	-	-
Barkot Okuyucu	-	-	-
Baskı makinesi	2	-	-
Fotokopi makinesi	-	-	-
Faks	-	-	-
Fotoğraf makinesi	-	-	-
Kapalı devre Kamera Kayıt sistemi	1	-	-
Televizyonlar	2	-	-
Tarayıcılar	23	-	-
Müzik Setleri	-	-	-
Mikroskoplar	-	-	-
DVD ler	-	-	-

#### 4- İnsan Kaynakları

( Biriminin faaliyet dönemi sonunda mevcut insan kaynakları, istihdam şekli, hizmet sınıfları, kadro unvanları, bilgilerine yer verilir,)

Birimin Adı	Daire Başkanı	Şube Müdür	Şef	Bilgisayar İşletmeni	Memur	Sürekli İşçi	Teknik Kadro	Akademik Personel	Toplam Öğrenci sayısı
Öğrenci İşleri Daire Başkanlığı	1	2	3	7	7	6	0	1	47653



#### 4,1-İdari Personel

YILLAR	GİH	SHS	THS	AHS	DHS	YHS	TOPLAM
2022	22					6	28
2023	21					6	27
2024	21					6	27

**GİH:** Genel İdari Hizmetler **SHS:** Sağlık Hizmetleri Sınıfı **THS:** Teknik Hizmetler Sınıfı  
**AHS:** Avukatlık Hizmetleri Sınıfı **DHS:** Din Hizmetleri Sınıfı **YHS:** Yardımcı Hizmetler Sınıfı

#### 4,2- İdari Personelin Eğitim Durumu

İdari Personelin Eğitim Durumu					
	İlköğretim	Lise	Ön Lisans	Lisans	Y,L, ve Dokt,
Kişi Sayısı	0	0	8	18	1
Yüzde	0	%0	%30	%66	%4

#### 4,3-İdari Personelin Hizmet Süreleri

İdari Personelin Hizmet Süresi						
	1 – 3 Yıl	4 – 6 Yıl	7 – 10 Yıl	11 – 15 Yıl	16 – 20 Yıl	21 - Üzeri
Kişi Sayısı	0	5	0	3	7	12
Yüzde	%0	%19	%0	%11	%26	%44

#### 4,4-İdari Personelin Yaş İtibariyle Dağılımı

İdari Personelin Yaş İtibariyle Dağılımı						
	21-25 Yaş	26-30 Yaş	31-35 Yaş	36-40 Yaş	41-50 Yaş	51- Üzeri
Kişi Sayısı	0	1	1	6	9	10
Yüzde	%0	%4	%4	%22	%33	%37

#### 4,5-İşçiler

İşçiler (Çalıştıkları Pozisyonlara Göre)			
	Dolu	Boş	Toplam
Sürekli İşçiler	6	-	6
Sözleşmeli Personel (4/B)	-	-	-
Hizmet Alımı	-	-	-
<b>Toplam</b>	<b>6</b>	<b>-</b>	<b>6</b>

#### 4,6-Sürekli İşçilerin Hizmet Süreleri

Kişi Sayısı	1 – 3 Yıl	4 – 6 Yıl	7 – 10 Yıl	11 – 15 Yıl	16 – 20 Yıl	21 - Üzeri
Sürekli İşçiler	0	3	0	2	1	-
Sözleşmeli Personel (4/B)	-	-	-	-	-	-
Yüzde	%0	%50	%0	%33	%17	-

#### 4,7-Sürekli İşçilerin Yaş İtibariyle Dağılımı

Kişi Sayısı	21-25 Yaş	26-30 Yaş	31-35 Yaş	36-40 Yaş	41-50 Yaş	51- Üzeri
Sürekli İşçiler	0	0	0	3	3	-
Sözleşmeli Personel (4/B)	-	-	-	-	-	-
Yüzde	%0	%0	%0	%50	%50	-

5-Eğitim Hizmetleri  
5,1- 2024 Yılı Öğrenci Sayıları

Fakülte/Yüksekokul/Enstitü Adı	I, Öğretim			II, Öğretim			Uzaktan öğretim			Toplam		
	K	E	Top,	K	E	Top,	K	E	Top,	K	E	Top,
TIP FAKÜLTESİ	1088	1110	2198							1088	1110	2198
İKTİSADİ VE İDARİ BİLİMLER FAK,	1283	1265	2548	344	460	804				1627	1725	3352
MÜHENDİSLİK FAKÜLTESİ	1534	3328	4862	577	1983	2560				2111	5311	7422
İLAHİYAT FAKÜLTESİ	813	508	1321	449	242	691				1262	750	2012
MİMARLIK FAKÜLTESİ+	580	456	1036							580	456	1036
GÜZEL SANATLAR FAKÜLTESİ	339	155	494							339	155	494
VETERİNER FAKÜLTESİ	306	369	675							306	369	675
EĞİTİM FAKÜLTESİ	1638	632	2270	6	1	7				1644	633	2277
İLETİŞİM FAKÜLTESİ	647	763	1410	377	585	962	283	388	671	1307	1736	3043
FEN FAKÜLTESİ	646	521	1167	3	11	14				649	532	1181
EDEBİYAT FAKÜLTESİ	2034	1527	3561	905	678	1583				2939	2205	5144
SAĞLIK BİLİMLERİ FAKÜLTESİ	1140	241	1381							1140	241	1381
HAVACILIK ve UZAY BİLİMLERİ FAKÜLTESİ	491	1097	1588	170	466	636				661	1563	2224
TURİZM FAKÜLTESİ	275	297	572		1	1				275	298	573
SPOR BİLİMLERİ FAKÜLTESİ	385	584	969	210	241	451				595	825	1420
HUKUK FAKÜLTESİ	717	452	1169							717	452	1169
ECZACILIK FAKÜLTESİ	373	177	550							373	177	550
DIŞ HEKİMLİĞİ FAKÜLTESİ	405	359	764							405	359	764
ZİRAAT FAKÜLTESİ	336	648	984							336	648	984
BEDEN EĞİTİMİ ve SPOR YÜKSEKOKULU	6	23	29	2	14	16				8	37	45
SİVİL HAVACILIK YÜKSEKOKULU					4	4					4	4
TURİZM İŞLETMECİLİĞİ ve OTELCİLİK Y.O.	1	1	2							1	1	2
HALİL BAYRAKTAR SAĞLIK HİZ..	1464	643	2107							1464	643	2107
ADALET MESLEK YÜKSEKOKULU	150	121	271							150	121	271
<b>LİSANS VE ÖNLİSANS TOPLAMI</b>	<b>16651</b>	<b>15277</b>	<b>31928</b>	<b>3043</b>	<b>4686</b>	<b>7729</b>	<b>283</b>	<b>388</b>	<b>671</b>	<b>19977</b>	<b>20351</b>	<b>40328</b>



**5,2- 2024 Yılı Enstitü Öğrenci Sayıları**

ENSTİTÜ ADI	Yüksek Lisans			Doktora			Sanatta Yeterlilik			Toplam		Genel Toplam
	Kız	Erkek	Top	Kız	Erkek	Top	Kız	Erkek	Top	Kız	Erkek	
FEN BİLİMLERİ ENSTİTÜSÜ	680	1009	1689	318	451	769			0	998	1460	2458
SAĞLIK BİLİMLERİ ENSTİTÜSÜ	327	222	549	310	176	486			0	637	398	1035
SOSYAL BİLİMLER ENSTİTÜSÜ	1097	1044	2141	409	442	851			0	1506	1486	2992
GÜZEL SANATLAR ENSTİTÜSÜ	42	28	70	11	12	23	3	5	8	56	45	101
EĞİTİM BİLİMLERİ ENSTİTÜSÜ	353	153	506	55	50	105			0	408	203	611
GEVHER NESİBE GENOM VE KÖK HÜCRE ENSTİTÜSÜ	65	9	74	34	20	54			0	99	29	128
<b>LİSANSÜSTÜ TOPLAM</b>	<b>2564</b>	<b>2465</b>	<b>5029</b>	<b>1137</b>	<b>1151</b>	<b>2288</b>	<b>3</b>	<b>5</b>	<b>8</b>	<b>3704</b>	<b>3621</b>	<b>7325</b>
<b>TOPLAM ÖĞRENCİ SAYISI</b>												<b>47653</b>

**5,3- Hazırlık Sınıfı Öğrenci Sayıları ve Toplam Öğrenci Sayılarına Oranı**  
**TÜRKÇE HAZIRLIK SINIFI ÖĞRENCİ SAYILARI**

Birim Adı	I. Öğretim			2. Öğretim			I. ve II. Öğretim Toplamı	Yüzde*
	K	E	Top.	K	E	Top.	Sayı	(%)
TIP FAKÜLTESİ	1	7	8				8	0,4
İKTİSADİ VE İDARİ BİLİMLER FAK.	12	20	32				32	1,0
MÜHENDİSLİK FAKÜLTESİ	9	25	34				34	0,5
İLAHİYAT FAKÜLTESİ	13	22	35				35	1,7
MİMARLIK FAKÜLTESİ		2	2				2	0,2
VETERİNER FAKÜLTESİ	4	1	5				5	0,7
EĞİTİM FAKÜLTESİ	3	2	5				5	0,2
İLETİŞİM FAKÜLTESİ	2	2	4				4	0,1
FEN FAKÜLTESİ	5	9	14				14	1,2
EDEBİYAT FAKÜLTESİ	6	16	22				22	0,4
SAĞLIK BİLİMLERİ FAKÜLTESİ	3		3				3	0,2
TURİZM FAKÜLTESİ	4	4	8				8	1,4
HUKUK FAKÜLTESİ		1	1				1	0,1
ECZACILIK FAKÜLTESİ	1		1				1	0,2
DIŞ HEKİMLİĞİ FAKÜLTESİ	1	1	2				2	0,3
ZİRAAT FAKÜLTESİ		1	1				1	0,1
HALİL BAYRAKTAR SAĞLIK HİZMETLERİ MESLEK Y.O.	6	6	12				12	0,6
ADALET MESLEK YÜKSEKOKULU	1	2	3				3	1,1
<b>TOPLAM</b>	<b>71</b>	<b>121</b>	<b>192</b>				<b>192</b>	<b>0,5</b>
ENSTİTÜ ADI	Yüksek Lisans			Doktora			Yüksek Lisans ve Doktora Toplamı	Yüzde*
	K	E	Top	K	E	Top	Sayı	%
FEN BİLİMLERİ ENSTİTÜSÜ	3	17	20	6	5	11	31	1,3
SOSYAL BİL. ENSTİTÜSÜ	11	10	21	2	1	3	24	0,8
<b>TOPLAM</b>	<b>14</b>	<b>27</b>	<b>41</b>	<b>8</b>	<b>6</b>	<b>14</b>	<b>55</b>	<b>1,0</b>

**İNGİLİZCE HAZIRLIK SINIFI ÖĞRENCİ SAYILARI**

Birim Adı	I. Öğretim			II. Öğretim			I. ve II. Öğretim Toplamı	Yüzde*
	K	E	Top.	K	E	Top.	Sayı	(%)
TIP FAKÜLTESİ	1	1	2				2	0,1
İKTİSADİ VE İDARİ BİLİMLER FAK.	299	222	521	55	83	138	659	19,7
MÜHENDİSLİK FAKÜLTESİ	156	382	538	15	69	84	622	8,4
EĞİTİM FAKÜLTESİ	38	13	51				51	2,2
EDEBİYAT FAKÜLTESİ	66	24	90	8	3	11	101	2,0
SAĞLIK BİLİMLERİ FAKÜLTESİ	3	1	4				4	0,3
HAVACILIK VE UZAY BİLİMLERİ FAKÜLTESİ	59	103	162	1	18	19	181	8,1
<b>TOPLAM</b>	<b>622</b>	<b>746</b>	<b>1368</b>	<b>79</b>	<b>173</b>	<b>252</b>	<b>1620</b>	<b>6,8</b>

**ARAPÇA HAZIRLIK SINIFI ÖĞRENCİ SAYILARI**

Birim Adı	I. Öğretim			II. Öğretim			I. ve II. Öğretim Toplamı	Yüzde*
	K	E	Top.	K	E	Top.	Sayı	(%)
İLAHIYAT FAKÜLTESİ	165	125	290	56	39	95	385	19,1

**RUSÇA HAZIRLIK SINIFI ÖĞRENCİ SAYILARI**

Birim Adı	I. Öğretim			II. Öğretim			I. ve II. Öğretim Toplamı	Yüzde*
	K	E	Top.	K	E	Top.	Sayı	(%)
EDEBİYAT FAKÜLTESİ	39	31	70	9	15	24	94	1,8
ENSTİTÜ ADI	Yüksek Lisans			Doktora			Yüksek Lisans ve Doktora Toplamı	Yüzde*
	K	E	Top	K	E	Top	Sayı	%
SOSYAL BİLİMLER ENSTİTÜSÜ		4	4				4	0,1

**BİLİMSEL HAZIRLIK SINIFI ÖĞRENCİ SAYILARI**

ENSTİTÜ ADI	Yüksek Lisans			Doktora			Yüksek Lisans ve Doktora Toplamı	Yüzde*
	K	E	Top	K	E	Top	Sayı	%
FEN BİLİMLERİ ENSTİTÜSÜ	5	5	10	3	3	6	16	0,7
SAĞLIK BİLİMLERİ ENSTİTÜSÜ	7	1	8	3		3	11	1,1
SOSYAL BİL. ENSTİTÜSÜ	3	9	12			0	12	0,4
GEVHER NESİBE GENOM VE KÖK HÜCRE ENSTİTÜSÜ	7	1	8			0	8	6,3
<b>TOPLAM</b>	<b>22</b>	<b>16</b>	<b>38</b>	<b>6</b>	<b>3</b>	<b>9</b>	<b>47</b>	<b>0,7</b>

Yabancı dil eğitimi gören öğrenci sayısının toplam öğrenci sayısına oranı (Yabancı dil eğitimi gören öğrenci sayısı/Toplam öğrenci s-Sayısı\*100)



5,4-2024 Öğrenci Kontenjanları ve Doluluk Oranları

KILAVUZ KODU	FAKULTE_YO_MYO	PROGRAM_ADI	TOPLAM KONTENJAN	TOPLAM YERLESEN	TOPLAM KAYDOLAN	BOS KONTENJAN	DOLULUK ORAN (%)
103510014	DİŞ HEKİMLİĞİ FAKÜLTESİ	DİŞ HEKİMLİĞİ	123	123	123	0	100
103510023	ECZACILIK FAKÜLTESİ	ECZACILIK	62	62	62	0	100
103590350	EDEBİYAT FAKÜLTESİ	ÇERKEZ DİLİ VE KÜLTÜRÜ	31	31	31	0	100
103510129	EDEBİYAT FAKÜLTESİ	ÇİN DİLİ VE EDEBİYATI	47	47	47	0	100
103590182	EDEBİYAT FAKÜLTESİ	ÇİN DİLİ VE EDEBİYATI (KKTC UYUKLU)	1	0	0	1	0
103590351	EDEBİYAT FAKÜLTESİ	ERMENİ DİLİ VE KÜLTÜRÜ	31	31	30	1	97
103510905	EDEBİYAT FAKÜLTESİ	FELSEFE	52	52	52	0	100
103590346	EDEBİYAT FAKÜLTESİ	İBRANİ DİLİ VE KÜLTÜRÜ	31	31	30	1	97
103510147	EDEBİYAT FAKÜLTESİ	İNGİLİZ DİLİ VE EDEBİYATI	72	72	72	0	100
103510156	EDEBİYAT FAKÜLTESİ	JAPON DİLİ VE EDEBİYATI	41	41	41	0	100
103590448	EDEBİYAT FAKÜLTESİ	JAPON DİLİ VE EDEBİYATI (KKTC UYUKLU)	1	0	0	1	0
103510174	EDEBİYAT FAKÜLTESİ	KORE DİLİ VE EDEBİYATI	41	41	41	0	100
103510192	EDEBİYAT FAKÜLTESİ	RUS DİLİ VE EDEBİYATI	52	52	50	2	96
103510208	EDEBİYAT FAKÜLTESİ	SANAT TARİHİ	31	33	33	0	100
103510898	EDEBİYAT FAKÜLTESİ	SOSYOLOJİ	41	41	41	0	100
103510217	EDEBİYAT FAKÜLTESİ	TARİH	31	31	28	3	90
103510226	EDEBİYAT FAKÜLTESİ	TÜRK DİLİ VE EDEBİYATI	31	31	31	0	100
103590184	EDEBİYAT FAKÜLTESİ	TÜRK HALKBİLİMİ	47	47	46	1	98
<b>EDEBİYAT FAKÜLTESİ TOPLAMI</b>			<b>581</b>	<b>581</b>	<b>573</b>	<b>10</b>	<b>99</b>
103510041	EĞİTİM FAKÜLTESİ	FEN BİLGİSİ ÖĞRETMENLİĞİ	52	25	25	27	48
103510059	EĞİTİM FAKÜLTESİ	İLKÖĞRETİM MATEMATİK ÖĞRETMENLİĞİ	52	52	52	0	100
103510068	EĞİTİM FAKÜLTESİ	İNGİLİZCE ÖĞRETMENLİĞİ	52	52	52	0	100
103590453	EĞİTİM FAKÜLTESİ	OKUL ÖNCESİ ÖĞRETMENLİĞİ	52	52	52	0	100
103510774	EĞİTİM FAKÜLTESİ	REHBERLİK VE PSİKOLOJİK DANIŞMANLIK	47	47	47	0	100
103510077	EĞİTİM FAKÜLTESİ	SINIF ÖĞRETMENLİĞİ	52	52	51	1	98
103510086	EĞİTİM FAKÜLTESİ	SOSYAL BİLGİLER ÖĞRETMENLİĞİ	52	52	52	0	100
103510095	EĞİTİM FAKÜLTESİ	TÜRKÇE ÖĞRETMENLİĞİ	52	52	52	0	100
<b>EĞİTİM FAKÜLTESİ TOPLAMI</b>			<b>411</b>	<b>384</b>	<b>383</b>	<b>28</b>	<b>93</b>
103510102	FEN FAKÜLTESİ	ASTRONOMİ VE UZAY BİLİMLERİ	41	41	38	3	93



103510111	FEN FAKÜLTESİ	BIYOLOJİ	31	31	30	1	97
103510138	FEN FAKÜLTESİ	FİZİK	21	21	21	0	100
103510165	FEN FAKÜLTESİ	KİMYA	34	34	32	2	94
103510183	FEN FAKÜLTESİ	MATEMATİK	62	62	61	1	98
<b>FEN FAKÜLTESİ TOPLAMI</b>			<b>189</b>	<b>189</b>	<b>182</b>	<b>7</b>	<b>96</b>
103590347	HAVACILIK VE UZAY BİLİMLERİ FAK.	HAVACILIK ELEKTRİK VE ELEKTRONİĞİ	72	72	71	1	99
103511075	HAVACILIK VE UZAY BİLİMLERİ FAK.	HAVACILIK YÖNETİMİ	77	77	77	0	100
103511093	HAVACILIK VE UZAY BİLİMLERİ FAK.	HAVACILIK YÖNETİMİ (KKTC UYRUKLU)	2	2	2	0	100
103590343	HAVACILIK VE UZAY BİLİMLERİ FAK.	UÇAK GÖVDE VE MOTOR BAKIMI	67	67	67	0	100
103511109	HAVACILIK VE UZAY BİLİMLERİ FAK.	UÇAK MÜHENDİSLİĞİ	67	67	67	0	100
103590276	HAVACILIK VE UZAY BİLİMLERİ FAK.	UÇAK MÜHENDİSLİĞİ (KKTC UYRUKLU)	2	2	2	0	100
103590454	HAVACILIK VE UZAY BİLİMLERİ FAK.	UZAY MÜHENDİSLİĞİ	47	47	47	0	100
103590478	HAVACILIK VE UZAY BİLİMLERİ FAK.	UZAY MÜHENDİSLİĞİ (KKTC UYRUKLU)	1	1	0	1	0
<b>HAVACILIK VE UZAY BİLİMLERİ FAKÜLTESİ TOPLAMI</b>			<b>335</b>	<b>335</b>	<b>333</b>	<b>2</b>	<b>99</b>
<b>103510235</b>	<b>HUKUK FAKÜLTESİ</b>	<b>HUKUK</b>	<b>236</b>	<b>236</b>	<b>236</b>	<b>0</b>	<b>100</b>
103510244	İKTİSADİ VE İDARİ BİLİMLER FAK.	İKTİSAT	82	82	82	0	100
103510253	İKTİSADİ VE İDARİ BİLİMLER FAK.	İŞLETME	93	93	93	0	100
103510262	İKTİSADİ VE İDARİ BİLİMLER FAK.	MALİYE	93	93	93	0	100
103510862	İKTİSADİ VE İDARİ BİLİMLER FAK.	SİYASET BİLİMİ VE KAMU YÖNETİMİ	93	93	92	1	99
103590455	İKTİSADİ VE İDARİ BİLİMLER FAK.	ULUSLARARASI İLİŞKİLER (İNGİLİZCE)	88	88	87	1	99
<b>İKTİSADİ VE İDARİ BİLİMLER FAKÜLTESİ TOPLAMI</b>			<b>449</b>	<b>449</b>	<b>447</b>	<b>2</b>	<b>100</b>
103510271	İLAHİYAT FAKÜLTESİ	İLAHİYAT	154	154	154	0	100
103590456	İLAHİYAT FAKÜLTESİ	İLAHİYAT (M.T.O.K.)	15	15	15	0	100
<b>İLAHİYAT FAKÜLTESİ TOPLAMI</b>			<b>169</b>	<b>169</b>	<b>169</b>	<b>0</b>	<b>100</b>
103510289	İLETİŞİM FAKÜLTESİ	GAZETECİLİK	88	88	87	1	99
103590353	İLETİŞİM FAKÜLTESİ	GAZETECİLİK (UZAKTAN ÖĞRETİM)	62	62	61	1	98
103510677	İLETİŞİM FAKÜLTESİ	HALKLA İLİŞKİLER VE TANITIM	93	93	93	0	100
103590354	İLETİŞİM FAKÜLTESİ	HALKLA İLİŞKİLER VE TANITIM (UZAKTAN ÖĞRETİM)	62	62	61	1	98
103510298	İLETİŞİM FAKÜLTESİ	RADYO, TELEVİZYON VE SİNEMA	93	93	90	3	97
103590355	İLETİŞİM FAKÜLTESİ	RADYO, TELEVİZYON VE SİNEMA (UZAKTAN ÖĞRETİM)	62	62	56	6	90
<b>İLETİŞİM FAKÜLTESİ TOPLAMI</b>			<b>460</b>	<b>460</b>	<b>448</b>	<b>12</b>	<b>97</b>
103510305	MİMARLIK FAKÜLTESİ	MİMARLIK	82	82	82	0	100
103510314	MİMARLIK FAKÜLTESİ	ŞEHİR VE BÖLGE PLANLAMA	52	52	52	0	100

MİMARLIK FAKÜLTESİ TOPLAMI			134	134	134	0	100
103510323	MÜHENDİSLİK FAKÜLTESİ	BİLGİSAYAR MÜHENDİSLİĞİ	93	93	93	0	100
103510686	MÜHENDİSLİK FAKÜLTESİ	BIYOMEDİKAL MÜHENDİSLİĞİ	31	30	30	1	100
103510332	MÜHENDİSLİK FAKÜLTESİ	ÇEVRE MÜHENDİSLİĞİ	16	4	4	12	100
103510341	MÜHENDİSLİK FAKÜLTESİ	ELEKTRİK-ELEKTRONİK MÜHENDİSLİĞİ	88	88	88	0	100
103510359	MÜHENDİSLİK FAKÜLTESİ	ENDÜSTRİ MÜHENDİSLİĞİ	93	93	93	0	100
103510914	MÜHENDİSLİK FAKÜLTESİ	ENDÜSTRİYEL TASARIM MÜHENDİSLİĞİ	47	47	47	0	100
103590449	MÜHENDİSLİK FAKÜLTESİ	ENDÜSTRİYEL TASARIM MÜHENDİSLİĞİ (KKTC UYRUKLU)	1	0	0	1	0
103590471	MÜHENDİSLİK FAKÜLTESİ	ENERJİ SİSTEMLERİ MÜHENDİSLİĞİ (İNGİLİZCE)	36	36	34	2	94
103510368	MÜHENDİSLİK FAKÜLTESİ	GIDA MÜHENDİSLİĞİ	11	9	9	2	100
103510765	MÜHENDİSLİK FAKÜLTESİ	HARİTA MÜHENDİSLİĞİ	21	5	5	16	100
103510377	MÜHENDİSLİK FAKÜLTESİ	İNŞAAT MÜHENDİSLİĞİ	47	47	47	0	100
103510395	MÜHENDİSLİK FAKÜLTESİ	MAKİNE MÜHENDİSLİĞİ	108	108	107	1	99
103510729	MÜHENDİSLİK FAKÜLTESİ	MEKATRONİK MÜHENDİSLİĞİ	67	67	67	0	100
103590534	MÜHENDİSLİK FAKÜLTESİ	METALURJİ VE MALZEME MÜHENDİSLİĞİ	21	21	21	0	100
103510402	MÜHENDİSLİK FAKÜLTESİ	TEKSTİL MÜHENDİSLİĞİ	11	11	11	0	100
103590464	MÜHENDİSLİK FAKÜLTESİ	YAZILIM MÜHENDİSLİĞİ (İNGİLİZCE)	67	67	67	0	100
<b>MÜHENDİSLİK FAKÜLTESİ TOPLAMI</b>			<b>758</b>	<b>726</b>	<b>723</b>	<b>35</b>	<b>95</b>
103510826	SAĞLIK BİLİMLERİ FAKÜLTESİ	BESLENME VE DİYETETİK	31	31	31	0	100
103510835	SAĞLIK BİLİMLERİ FAKÜLTESİ	HEMŞİRELİK	205	205	205	0	100
<b>SAĞLIK BİLİMLERİ FAKÜLTESİ TOPLAMI</b>			<b>236</b>	<b>236</b>	<b>236</b>	<b>0</b>	<b>100</b>
<b>103510411</b>	<b>TIP FAKÜLTESİ</b>	<b>TIP</b>	<b>287</b>	<b>287</b>	<b>287</b>	<b>0</b>	<b>100</b>
103510923	TURİZM FAKÜLTESİ	TURİZM İŞLETMECİLİĞİ	31	31	29	2	94
103590181	TURİZM FAKÜLTESİ	TURİZM REHBERLİĞİ	62	62	62	0	100
<b>TURİZM FAKÜLTESİ TOPLAMI</b>			<b>93</b>	<b>93</b>	<b>91</b>	<b>2</b>	<b>98</b>
<b>103510429</b>	<b>VETERİNER FAKÜLTESİ</b>	<b>VETERİNER</b>	<b>103</b>	<b>103</b>	<b>103</b>	<b>0</b>	<b>100</b>
103590499	ZİRAAT FAKÜLTESİ	BAHÇE BİTKİLERİ	31	31	31	0	100
103590520	ZİRAAT FAKÜLTESİ	BİTKİ KORUMA	31	31	31	0	100
103590492	ZİRAAT FAKÜLTESİ	BIYOSİSTEM MÜHENDİSLİĞİ	31	31	29	2	94
103590485	ZİRAAT FAKÜLTESİ	TARIMSAL BIYOTEKNOLOJİ	21	21	21	0	100
103590506	ZİRAAT FAKÜLTESİ	TARLA BİTKİLERİ	31	31	31	0	100
103590527	ZİRAAT FAKÜLTESİ	TOPRAK BİLİMİ VE BİTKİ BESLEME	26	26	26	0	100
103590513	ZİRAAT FAKÜLTESİ	ZOOTEKNİ	21	21	20	1	95



ZİRAAT FAKÜLTESİ TOPLAMI			192	192	189	3	98
103590154	GÜZEL SANATLAR FAKÜLTESİ	GELENEKSEL TÜRK MÜZİĞİ (Özel Yetenek)	20	3	3	17	15
103590541	GÜZEL SANATLAR FAKÜLTESİ	GELENEKSEL TÜRK SANATLARI (Özel Yetenek)	10	6	6	4	60
103590145	GÜZEL SANATLAR FAKÜLTESİ	GRAFİK TASARIMI (Özel Yetenek)	25	25	25	0	100
103590093	GÜZEL SANATLAR FAKÜLTESİ	HEYKEL (Özel Yetenek)	15	9	9	6	60
103590109	GÜZEL SANATLAR FAKÜLTESİ	MÜZİK (Özel Yetenek)	30	17	17	13	57
103590450	GÜZEL SANATLAR FAKÜLTESİ	MÜZİK (KKTC UYRUKLU) (Özel Yetenek)	1	0	0	1	0
103590118	GÜZEL SANATLAR FAKÜLTESİ	RESİM (Özel Yetenek)	30	30	30	0	100
103590345	GÜZEL SANATLAR FAKÜLTESİ	SERAMİK VE CAM (Özel Yetenek)	15	6	6	9	40
<b>GÜZEL SANATLAR FAKÜLTESİ TOPLAMI</b>			<b>146</b>	<b>96</b>	<b>96</b>	<b>50</b>	<b>66</b>
103590012	SPOR BİLİMLERİ FAKÜLTESİ	ANTRENÖRLÜK EĞİTİMİ (Özel Yetenek)	55	52	52	3	95
103590039	SPOR BİLİMLERİ FAKÜLTESİ	BEDEN EĞİTİMİ VE SPOR ÖĞRETMENLİĞİ (Özel Yetenek)	40	40	40	0	100
103590048	SPOR BİLİMLERİ FAKÜLTESİ	REKREASYON (Özel Yetenek)	55	55	55	0	100
103590057	SPOR BİLİMLERİ FAKÜLTESİ	SPOR YÖNETİCİLİĞİ (Özel Yetenek)	55	54	54	1	98
<b>SPOR BİLİMLERİ FAKÜLTESİ TOPLAMI</b>			<b>205</b>	<b>201</b>	<b>201</b>	<b>4</b>	<b>98</b>
<b>LİSANS DOLULUK ORANI</b>			<b>5169</b>	<b>5056</b>	<b>5016</b>	<b>155</b>	<b>97</b>
103550685	HALİL BAYRAKTAR SAĞLIK HİZ. M.Y.O.	AĞIZ VE DİŞ SAĞLIĞI	67	67	66	1	99
103550904	HALİL BAYRAKTAR SAĞLIK HİZ. M.Y.O.	AMELİYATHANE HİZMETLERİ	72	72	72	0	100
103550155	HALİL BAYRAKTAR SAĞLIK HİZ. M.Y.O.	ANESTEZİ	72	72	71	1	99
103550182	HALİL BAYRAKTAR SAĞLIK HİZ. M.Y.O.	ELEKTRONÖROFİZYOLOJİ	67	67	66	1	99
103550931	HALİL BAYRAKTAR SAĞLIK HİZ. M.Y.O.	İLK VE ACİL YARDIM	72	72	71	1	99
103550191	HALİL BAYRAKTAR SAĞLIK HİZ. M.Y.O.	ODYOMETRİ	67	67	63	4	94
103550216	HALİL BAYRAKTAR SAĞLIK HİZ. M.Y.O.	RADYOTERAPİ	72	72	70	2	97
103550225	HALİL BAYRAKTAR SAĞLIK HİZ. M.Y.O.	TIBBİ DOKÜMANTASYON VE SEKRETERLİK	67	67	65	2	97
103550879	HALİL BAYRAKTAR SAĞLIK HİZ. M.Y.O.	TIBBİ GÖRÜNTÜLEME TEKNİKLERİ	67	67	67	0	100
103550852	HALİL BAYRAKTAR SAĞLIK HİZ. M.Y.O.	TIBBİ LABORATUVAR TEKNİKLERİ	67	67	65	2	97
<b>MESLEK YÜKSEKOKULU DOLULUK ORANI</b>			<b>690</b>	<b>690</b>	<b>676</b>	<b>14</b>	<b>98</b>

<b>ÜNİVERSİTEMİZ DOLULUK ORANI</b>			<b>5859</b>	<b>5746</b>	<b>5692</b>	<b>169</b>	<b>97</b>
------------------------------------	--	--	-------------	-------------	-------------	------------	-----------

### 5,5-2024 Akredite Edilmiş Program Listesi

S.No	Birim Adı	Program Adı	Akredite Olmuş Program Sayısı	Başlama Tarihi	Bitiş Tarihi	Geçerlilik Süresi
1	Tıp Fakültesi	Tıp	1	1.01.2018	1.01.2025	7 Yıl
2	Diş Hekimliği Fakültesi	Diş Hekimliği	1	17.03.2023	17.03.2029	6 yıl
3	İktisadi ve İdari Bilimler Fakültesi	İşletme	5	7.12.2020	30.09.2027	7 Yıl
4		İktisat		7.12.2020	30.09.2027	7 Yıl
5		Maliye		7.12.2020	30.09.2027	7 Yıl
6		Siyaset Bilimi ve Kamu Yönetimi (Türkçe)		22.04.2024	22.04.2027	3 YIL
7		Uluslararası İlişkiler (İngilizce)		22.04.2024	22.04.2027	3 YIL
8	Eczacılık Fakültesi	Eczacılık	1	22.01.2022	22.01.2028	6 Yıl
9	Sağlık Bilimleri Fakültesi	Hemşirelik	2	7.04.2023	30.09.2026	3 Yıl
10		Beslenme ve Diyetetik		19.03.2021	30.09.2026	5 Yıl
11	Veteriner Fakültesi	Veteriner (ULUSAL-VEDEK)	1	14.02.2020	5.03.2027	7 Yıl
		Veteriner (ULUSLARARASI-EAEVE)		24.01.2022	30.09.2025	4 Yıl
12	Turizm Fakültesi	Turizm İşletmeciliği	2	1.01.2023	31.12.2024	2 Yıl
13		Turizm Rehberliği		1.01.2024	31.12.2025	2 Yıl
14	Mühendislik Fakültesi	Çevre Mühendisliği	10	1.05.2022	30.09.2024	2 Yıl
15		Elektrik-Elektronik Mühendisliği		30.09.2023	30.09.2025	2 Yıl
16		Elektrik-Elektronik Mühendisliği (İÖ)		30.09.2023	30.09.2025	2 Yıl
17		Harita Mühendisliği		1.05.2022	30.09.2024	2 Yıl
18		İnşaat Mühendisliği		30.09.2022	30.09.2024	2 Yıl
19		İnşaat Mühendisliği (İÖ)		30.09.2022	30.09.2024	2 Yıl
20		Makine Mühendisliği		30.09.2023	30.09.2025	2 Yıl
21		Makine Mühendisliği (İÖ)		30.09.2023	30.09.2025	2 Yıl
22		Mekatronik Mühendisliği		1.05.2022	30.09.2024	2 Yıl
23		Mekatronik Mühendisliği (İÖ)		1.05.2022	30.09.2024	2 Yıl

24	İletişim Fakültesi	Gazetecilik	3	7.04.2023	7.04.2026	3 Yıl
25		Halkla İlişkiler ve Tanıtım		7.04.2023	7.04.2026	3 Yıl
26		Radyo, Televizyon ve Sinema		7.04.2023	7.04.2026	3 Yıl
27	Eğitim Fakültesi	Fen Bilgisi Öğretmenliği	6	24.04.2021	24.04.2026	5 Yıl
28		İlköğretim Matematik Öğretmenliği		24.04.2021	24.04.2026	5 Yıl
29		İngilizce Öğretmenliği		24.04.2021	24.04.2026	5 Yıl
30		Türkçe Öğretmenliği		24.04.2021	24.04.2026	5 Yıl
31		Sınıf Öğretmenliği		1.05.2023	1.05.2026	3 Yıl
32		Sosyal Bilgiler Öğretmenliği		1.05.2023	1.05.2026	3 Yıl
33	Fen Fakültesi	Astronomi ve Uzay Bilimleri	5	16.01.2022	30.09.2024	3 Yıl
34		Biyoloji		16.01.2022	30.09.2024	3 Yıl
35		Fizik		16.01.2022	30.09.2024	3 Yıl
36		Matematik		16.01.2022	30.09.2024	3 Yıl
37		Kimya		16.01.2022	30.09.2024	3 Yıl
38	Spor Bilimleri Fakültesi	Antrenörlük Eğitimi	2	1.10.2023	1.10.2026	2 Yıl
39		Antrenörlük Eğitimi (İÖ)		1.10.2023	1.10.2026	2 Yıl
40	Edebiyat Fakültesi	Sosyoloji	2	19.02.2022	30.09.2027	5 Yıl
41		İngiliz Dili ve Edebiyatı		19.02.2022	30.09.2027	5 Yıl



5,6- 2024 YKS sonuçlarına göre Lisans ve Önlisans Programlarımızın  
Ülke Geneline Tercih Edilme İstatistikleri

	TERCİH EDEN	TERCİH SIRASI
PROGRAM ADI	ÖĞRENCİ SAYILARI	ORTALAMASI
<b>Diş Hekimliği Fakültesi</b>	2351	11,2
<b>Eczacılık Fakültesi</b>	1844	11,2
<b>Edebiyat Fakültesi</b>		
Çerkez Dili ve Kültürü	225	9,5
Çin Dili ve Edebiyatı	225	9,5
Ermeni Dili ve Kültürü	130	10,2
Felsefe	530	8,5
İbrani Dili ve Kültürü	113	10,3
İngiliz Dili ve Edebiyatı	1637	8,6
Japon Dili ve Edebiyatı	585	6,0
Kore Dili ve Edebiyatı	628	6,7
Rus Dili ve Edebiyatı	511	8,8
Sanat Tarihi	564	8,2
Sosyoloji	834	8,1
Tarih	863	8,4
Türk Dili ve Edebiyatı	909	8,0
Türk Halkbilimi	462	9,2
<b>Eğitim Fakültesi</b>		
Fen Bilgisi Öğretmenliği	176	11,2
İlköğretim Matematik Öğretmenliği	277	8,4
İngilizce Öğretmenliği	1450	7,0
Okul Öncesi Öğretmenliği	1359	8,7
Rehberlik ve Psikolojik Danışmanlık	921	8,4
Sınıf Öğretmenliği	1024	8,0
Sosyal Bilgiler Öğretmenliği	580	9,0
Türkçe Öğretmenliği	967	9,3
<b>Fen Fakültesi</b>		
Astronomi ve Uzay Bilimleri	501	8,4
Biyoloji	383	7,9
Fizik	232	9,5

Kimya	461	9,7
Matematik	704	9,7
<b>Havacılık ve Uzay Bilimleri Fakültesi</b>		
Havacılık Yönetimi	2300	6,9
Havacılık Elektrik-Elektroniği	1559	8,2
Uçak Gövde-Motor Bakımı	1734	7,0
Uçak Mühendisliği	1743	8,5
Uzay Mühendisliği	510	9,6
<b>Hukuk Fakültesi</b>	2913	8,4
<b>İktisadi ve İdari Bilimler Fakültesi</b>		
İktisat	1274	7,7
İşletme	1522	7,4
Maliye	1417	7,8
Siyaset Bilimi ve Kamu Yönetimi	1019	8,2
Uluslararası İlişkiler (İngilizce)	1166	7,9
<b>İlahiyat Fakültesi</b>		
İlahiyat	1839	7,8
İlahiyat (M.T.O.K.)	520	8,7
<b>İletişim Fakültesi</b>		
Gazetecilik	887	8,9
Gazetecilik (Uzaktan Eğitim)	469	8,7
Halkla İlişkiler ve Tanıtım	877	8,0
Halkla İlişkiler ve Tanıtım (Uzaktan Eğitim)	631	9,9
Radyo, Televizyon ve Sinema	1001	8,6
Radyo, Televizyon ve Sinema (Uzaktan Eğitim)	537	8,7
<b>Mimarlık Fakültesi</b>		
Mimarlık	686	10,3
Şehir ve Bölge Planlama	755	8,5
<b>Mühendislik Fakültesi</b>		
Bilgisayar Mühendisliği	1451	9,2
Biyomedikal Mühendisliği	185	12,0
Çevre Mühendisliği	15	13,9
Elektrik-Elektronik Mühendisliği	1903	9,9
Endüstri Mühendisliği	1561	10,4
Endüstriyel Tasarım Mühendisliği	189	11,4
Enerji Sistemleri Mühendisliği (İngilizce)	475	12,1
Gıda Mühendisliği	106	12,0
Harita Mühendisliği	56	11,8
İnşaat Mühendisliği	622	12,6
Makine Mühendisliği	1929	11,4
Mekatronik Mühendisliği	846	11,3

Metalurji ve Malzeme Mühendisliği	202	12,6
Tekstil Mühendisliği	72	10,0
Yazılım Mühendisliği (İngilizce)	1026	8,7
<b>Sağlık Bilimleri Fakültesi</b>		
Beslenme ve Diyetetik	1138	8,1
Hemşirelik	4728	7,4
<b>Ziraat Fakültesi</b>		
Bahçe Bitkileri	554	9,2
Bitki Koruma	682	7,4
Biyosistem Mühendisliği	592	8,0
Tarımsal Biyoteknoloji	370	9,1
Tarla Bitkileri	587	8,4
Zootekni	334	8,7
Toprak Bilimi ve Bitki Besleme	495	9,3
<b>Tıp Fakültesi</b>	3856	7,9
<b>Turizm Fakültesi</b>		
Turizm İşletmeciliği	601	8,6
Turizm Rehberliği	824	9,7
<b>Veteriner Fakültesi</b>	1940	7,2
<b>Halil Bayraktar Sağlık Hizmetleri Meslek Yüksekokulu</b>		
Ağız ve Diş Sağlığı	4272	7,7
Ameliyathane Hizmetleri	3767	8,6
Anestezi	4702	6,9
Elektronörofizyoloji	1650	8,7
İlk ve Acil Yardım	3753	7,4
Odyomedri	2345	8,7
Radyoterapi	2794	8,9
Tıbbi Dokümantasyon ve Sekreterlik	4199	7,7
Tıbbi Görüntüleme Teknikleri	3938	8,1
Tıbbi Laboratuvar Teknikleri	3214	8,6
<b>ÜNİVERSİTEMİZİ TOPLAM TERCİH EDEN ÖĞRENCİ SAYISI VE TERCİH SIRASI ORTALAMASI</b>	<b>108778</b>	<b>9,0</b>



**5,7- 2024 Yıl Yabancı Uyruklu Öğrencilerin Okullara Göre Dağılımı**

FAKÜLTE/YÜKSEKOKUL ADI	Kadın	Erkek	Toplam
TIP FAKÜLTESİ	59	95	154
İKTİSADİ VE İDARİ BİLİMLER FAKÜLTESİ	100	182	282
MÜHENDİSLİK FAKÜLTESİ	137	458	595
İLAHİYAT FAKÜLTESİ	73	125	198
MİMARLIK FAKÜLTESİ	38	23	61
GÜZEL SANATLAR FAKÜLTESİ	3	1	4
VETERİNER FAKÜLTESİ	23	31	54
EĞİTİM FAKÜLTESİ	68	27	95
İLETİŞİM FAKÜLTESİ	21	29	50
FEN FAKÜLTESİ	50	40	90
EDEBİYAT FAKÜLTESİ	57	51	108
SAĞLIK BİLİMLERİ FAKÜLTESİ	56	13	69
HAVACILIK VE UZAY BİLİMLERİ FAKÜLTESİ	1	2	3
TURİZM FAKÜLTESİ	19	44	63
SPOR BİLİMLERİ FAKÜLTESİ	2	8	10
HUKUK FAKÜLTESİ	8	16	24
ECZACILIK FAKÜLTESİ	51	26	77
DIŞ HEKİMLİĞİ FAKÜLTESİ	45	59	104
ZİRAAT FAKÜLTESİ	5	19	24
HALİL BAYRAKTAR SAĞ, HİZMETLERİ MESLEK YÜKSEKOKULU	81	31	112
ADALET MESLEK YÜKSEKOKULU	1	2	3
FEN BİLİMLERİ ENSTİTÜSÜ	100	226	326
SAĞLIK BİLİMLERİ ENSTİTÜSÜ	17	18	35
SOSYAL BİLİMLER ENSTİTÜSÜ	97	155	252
GÜZEL SANATLAR ENSTİTÜSÜ		1	1
EĞİTİM BİLİMLERİ ENSTİTÜSÜ	7	3	10
GEVHER NESİBE GENOM KÖK HÜCRE ENSTİTÜSÜ	1	1	2
<b>TOPLAM</b>	<b>1120</b>	<b>1686</b>	<b>2806</b>

**5,8- 2024 Yılında Mezun Olan Öğrenci Sayısı**

FAKÜLTE/YÜKSEKOKUL ADI	Kadın	Erkek	Toplam	2023 Artış Oranı%
TIP FAKÜLTESİ	150	155	305	11
İKTİSADİ VE İDARİ BİLİMLER FAKÜLTESİ	192	140	332	-15
MÜHENDİSLİK FAKÜLTESİ	329	633	962	-1
İLAHİYAT FAKÜLTESİ	194	81	275	-30
MİMARLIK FAKÜLTESİ	66	44	110	-4
GÜZEL SANATLAR FAKÜLTESİ	71	27	98	277
VETERİNER FAKÜLTESİ	20	30	50	11
EĞİTİM FAKÜLTESİ	302	115	417	-9
İLETİŞİM FAKÜLTESİ	186	174	360	2
FEN FAKÜLTESİ	89	34	123	40
EDEBİYAT FAKÜLTESİ	680	226	906	90
SAĞLIK BİLİMLERİ FAKÜLTESİ	259	48	307	-1
HAVACILIK VE UZAY BİLİMLERİ FAKÜLTESİ	119	302	421	1
TURİZM FAKÜLTESİ	29	21	50	19
SPOR BİLİMLERİ FAKÜLTESİ	168	146	314	183
HUKUK FAKÜLTESİ	113	71	184	-4
ECZACILIK FAKÜLTESİ	60	32	92	18
DIŞ HEKİMLİĞİ FAKÜLTESİ	62	49	111	2
ZİRAAT FAKÜLTESİ	79	109	188	24
BEDEN EĞİTİMİ ve SPOR YÜKSEKOKULU	2	8	10	-44
UYGULAMALI BİLİMLER YÜKSEKOKULU	6	3	9	-67
KAYSERİ MESLEK YÜKSEKOKULU		11	11	83
HALİL BAYRAKTAR SAĞ,HİZ, MESLEK Y.O.	430	120	550	-1
SAFİYE ÇIKRIKÇIOĞLU MESLEK YÜKSEKOKULU	2		2	0
MUSTAFA ÇIKRIKÇIOĞLU MESLEK YÜKSEKOKULU	1		1	-50
DEVELİ HÜSEYİN ŞAHİN MESLEK YÜKSEKOKULU	1	1	2	100
ADALET MESLEK YÜKSEKOKULU	47	32	79	18
TOMARZA MUSTAFA AKINCIOĞLU MESLEK Y.O.		2	2	200



FEN BİLİMLERİ ENSTİTÜSÜ	155	171	326	4
SAĞLIK BİLİMLERİ ENSTİTÜSÜ	84	53	137	-10
SOSYAL BİLİMLER ENSTİTÜSÜ	163	161	324	5
GÜZEL SANATLAR ENSTİTÜSÜ	2	4	6	-40
EĞİTİM BİLİMLERİ ENSTİTÜSÜ	72	33	105	-59
GEVHER NESİBE GENOM ve KÖK HÜCRE ENSTİTÜSÜ	12	5	17	0
<b>Toplam</b>	<b>4145</b>	<b>3041</b>	<b>7186</b>	<b>7</b>

**5,9- 2024 Yılında Üniversitemiz Yükseköğretim Programlarına İlk Defa Kayıt Yaptıran Öğrencilerin Okullara Göre Dağılımı**

FAKÜLTE/YÜKSEKOKUL ADI	ÖRGÜN	UZAKTAN ÖĞRETİM	YÜKSEK LİSANS	DOKTORA	TOPLAM	2023 ARTIŞ %
TIP FAKÜLTESİ	421				421	-20
İKTİSADİ VE İDARİ BİLİMLER FAKÜLTESİ	591				591	-25
MÜHENDİSLİK FAKÜLTESİ	993				993	-23
İLAHİYAT FAKÜLTESİ	219				219	-55
MİMARLIK FAKÜLTESİ	171				171	-24
GÜZEL SANATLAR FAKÜLTESİ	103				103	-9
VETERİNER FAKÜLTESİ	121				121	-3
EĞİTİM FAKÜLTESİ	475				475	-46
İLETİŞİM FAKÜLTESİ	311	187			498	-32
FEN FAKÜLTESİ	212				212	-15
EDEBİYAT FAKÜLTESİ	690				690	-43
SAĞLIK BİLİMLERİ FAKÜLTESİ	294				294	-11
HAVACILIK ve UZAY BİLİMLERİ FAKÜLTESİ	408				408	-22
TURİZM FAKÜLTESİ	127				127	17
SPOR BİLİMLERİ FAKÜLTESİ	224				224	-41
HUKUK FAKÜLTESİ	270				270	-2
ECZACILIK FAKÜLTESİ	96				96	-14
DIŞ HEKİMLİĞİ FAKÜLTESİ	150				150	-22
ZİRAAT FAKÜLTESİ	229				229	-7

HALİL BAYRAKTAR SAĞLIK HİZMETLERİ MESLEK YÜK. OK.	766				766	4
ADALET MESLEK YÜKSEKOKULU,	4				4	-97
FEN BİLİMLERİ ENSTİTÜSÜ			601	118	719	15
SAĞLIK BİLİMLER ENSTİTÜSÜ			180	78	258	0
SOSYAL BİLİMLERİ ENSTİTÜSÜ			625	95	720	-26
GÜZEL SANATLAR ENSTİTÜSÜ			20	5	25	127
EĞİTİM BİLİMLERİ ENSTİTÜSÜ			206	16	222	21
GEVHER NESİBE GENOM ve KÖK HÜCRE ENSTİTÜSÜ			27	9	36	-5
<b>TOPLAM</b>	<b>6875</b>	<b>187</b>	<b>1659</b>	<b>321</b>	<b>9042</b>	<b>-23</b>

5,10- 2024 Yılında Üniversitemiz Yükseköğretim Programlarına Kayıtlı  
Yabancı Uyruklu Öğrencilerin Ülkelere Göre Dağılımı

S.NO	ULKE ADI	ÖRGÜN ÖĞRETİM			İKİNCİ ÖĞRETİM			YÜKSEK LİSANS			Doktora			GENEL TOPLAM
		Kadın	Erkek	Toplam	Kadın	Erkek	Toplam	Kadın	Erkek	Toplam	Kadın	Erkek	Toplam	
1	A.B.D.	3	5	8								2	2	10
2	AFGANİSTAN	20	38	58	1		1	6	33	39	2	10	12	110
3	AHISKA	1		1										1
4	ALMANYA	27	33	60		4	4	2	1	3	2		2	69
5	ANGOLA					1	1		1	1				2
6	ARNAVUTLUK	1	1	2										2
7	AVUSTRALYA	1	1	2										2
8	AVUSTURYA	3	3	6				1	1	2	1	1	2	10
9	AZERBAYCAN	55	145	200		9	9	6	13	19	3	12	15	243
10	BANGLADEŞ		9	9				3	4	7	1	2	3	19
11	BELARUS	2		2										2
12	BELÇİKA	6	1	7		1	1		1	1				9
13	BENİN		3	3								1	1	4
14	BOSNA-HERSEK	2		2										2
15	BOTSVANA							1		1				1
16	BULGARİSTAN	1	4	5										5
17	BURKİNA-FASO	1	5	6					1	1				7
18	BURUNDI	2	4	6										6
19	CEZAYİR	3	1	4				1		1	1	2	3	8
20	CİBUTİ	1		1					1	1				2



21	CONGO	1		1									1	
22	ÇAD		6	6				4	4	1	1	2	12	
23	ÇİN	1	5	6			2		2				8	
24	DAĞISTAN						1		1				1	
25	DANİMARKA		2	2			2		2	1		1	5	
26	EKVATOR GİNESİ		1	1									1	
27	ENDONEZYA	88	126	214	1	3	4	5	5	10	1	1	2	230
28	ERİTRE	2	2	4								1	1	5
29	ESTONYA										1		1	1
30	ETİYOPYA	3	8	11				1	1	2		4	4	17
31	FAS	5	3	8				1	2	3				11
32	FİLDİŞİ SAHİLİ	1	4	5					2	2	4		4	11
33	FİLİPİN	3	2	5										5
34	FİLİSTİN	12	20	32		1	1	3	3	6	3	7	10	49
35	FRANSA	11	10	21				1		1				22
36	GABON		1	1										1
37	GAMBİA		1	1		1	1		1	1				3
38	GANA	1	6	7				1	1	2		3	3	12
39	GİNE	2	8	10		1	1	1	3	4				15
40	GİNE BISSAU	1	1	2										2
41	GÜNEY AFRİKA		1	1										1
42	GÜNEY KORE	1		1				1		1	2		2	4
43	GÜNEY SUDAN	1	6	7					1	1		1	1	9
44	GÜRCİSTAN	2	6	8				1	1	2	1		1	11
45	HİNDİSTAN	3	2	5				2		2	1	1	2	9
46	HOLLANDA	16	11	27	1		1				1		1	29
47	IRAK	41	38	79		3	3	17	38	55	25	57	82	219
48	İNGİLTERE	1		1										1
49	İRAN	94	79	173		3	3	7	1	8	3	2	5	189
50	İSPANYA										1		1	1
51	İSRAİL		1	1										1

52	İSVEÇ	1		1										1
53	İSVİÇRE	2	2	4										4
54	İZLANDA		1	1										1
55	JAPONYA	1		1				1	1					2
56	K.K.T.C.										1	1		1
57	KAMBOÇYA	1		1										1
58	KAMERUN	4	30	34				2	2		1	1		37
59	KAZAKİSTAN	16	10	26			8	4	12	6	11	17		55
60	KENYA		2	2			1		1					3
61	KIRGIZİSTAN	14	12	26		1	1	6	1	7	1	7	8	42
62	KOMOR ADALARI	1	1	2										2
63	KONGO DEM.CUMH.	1	5	6	1		1					1	1	8
64	KOSOVA											1	1	1
65	LİBERYA	1	3	4				4	4		1	1		9
66	LİBYA	5	8	13						1	1	2		15
67	LÜBNAN	3	4	7				1	1	2	1	3		11
68	MADAGASKAR	1		1			1		1		1	1		3
69	MAKEDONYA		1	1										1
70	MALAWİ	1	3	4				1	1					5
71	MALEZYA	3	1	4				1	1	2		2		7
72	MALİ	3	7	10			1	3	4		1	1		15
73	MEKSİKA		1	1										1
74	MISIR	9	21	30	1	4	5	3	4	7	3	2	5	47
75	MOĞOLİSTAN	4	3	7				1		1		1	1	9
76	MOLDOVA		1											
77	MORİTANYA	4	3	7				1	1		2	2		10
78	MOZAMBİK	1		1			1		1					2
79	MYANMAR		2	2										2
80	NİJER		1	1										1
81	NİJERYA	1	2	3				4	4		2	3		10
82	ORTA AFRIKA CUM.	1	2	3										3



83	ÖZBEKİSTAN	6	12	18				1		1	1	1	2	21
84	PAKİSTAN	6	12	18				4	7	11	8	5	13	42
85	PERU	1		1										1
86	ROMANYA							6	2	8				8
87	RUANDA		4	4					1	1		1	1	6
88	RUSYA	5	9	14				2	2	4	2	2	4	22
89	SENEGAL	1	4	5								1	1	6
90	SİERRA LEONE		4	4										4
91	SOMALİ	3	10	13				6	13	19	4	9	13	45
92	SRİ LANKA		1	1										1
93	SUDAN	4	8	12				1	3	4	4	7	11	27
94	SURİYE	280	271	551	7	57	64	6	15	21	1	11	12	648
95	SUUDİ ARABİSTAN	1	1	2										2
96	TACİKİSTAN	1	7	8				1		1	1		1	10
97	TANZANYA	3	4	7					1	1	1		1	9
98	TAYLAND	3	3	6										6
99	TOGO	1	2	3								1	1	4
100	TUNUS	2		2					1	1				3
101	TÜRKİSTAN								1	1				1
102	TÜRKMENİSTAN	54	65	119	2		2	2	7	9		1	1	131
103	UGANDA	3	9	12				1	3	4		3	3	19
104	UKRAYNA		2	2					1	1	2		2	5
105	UYGUR		1	1										1
106	ÜRDÜN	3	11	14				3	4	7				21
107	YEMEN	6	20	26		2	2	2	5	7	1	4	5	40
108	YUNANİSTAN	3	4	7							1		1	8
109	ZAMBIYA							2	1	3		1	1	4
110	ZİMBABWE		1	1							1		1	2
<b>TOPLAM</b>		<b>883</b>	<b>1194</b>	<b>2077</b>	<b>14</b>	<b>91</b>	<b>105</b>	<b>125</b>	<b>213</b>	<b>338</b>	<b>97</b>	<b>189</b>	<b>286</b>	<b>2806</b>

**5,11- 2024 Yılında Üniversitemiz Yükseköğretim Programlarından  
Mezun Olan Öğrencilerin Okullara Göre Dağılımı**

Birim Adı	ÖRGÜN ÖĞRETİM	İKİNCİ ÖĞRETİM	UZAKTAN ÖĞRETİM	YÜKSEK LİSANS	DOKTORA	TOPLAM	2023 ARTIŞ%
TIP FAKÜLTESİ	305					305	11
İKTİSADİ VE İDARİ BİLİMLER FAKÜLTESİ	242	90				332	-15
MÜHENDİSLİK FAKÜLTESİ	601	361				962	-1
İLAHİYAT FAKÜLTESİ	173	102				275	-30
MİMARLIK FAKÜLTESİ	110					110	-4
GÜZEL SANATLAR FAKÜLTESİ	98					98	277
VETERİNER FAKÜLTESİ	50					50	11
EĞİTİM FAKÜLTESİ	417					417	-9
İLETİŞİM FAKÜLTESİ	164	164	32			360	2
FEN FAKÜLTESİ	123					123	40
EDEBİYAT FAKÜLTESİ	532	374				906	90
SAĞLIK BİLİMLERİ FAKÜLTESİ	307					307	-1
HAVACILIK VE UZAY BİLİMLERİ FAKÜLTESİ	251	170				421	1
TURİZM FAKÜLTESİ	50					50	19
SPOR BİLİMLERİ FAKÜLTESİ	182	132				314	183
HUKUK FAKÜLTESİ	184					184	-4
ECZACILIK FAKÜLTESİ	92					92	18
DIŞ HEKİMLİĞİ FAKÜLTESİ	111					111	2
ZİRAAT FAKÜLTESİ	188					188	24
BEDEN EĞİTİMİ ve SPOR YÜKSEKOKULU	7	3				10	-44
UYGULAMALI BİLİMLER YÜKSEKOKULU	2	7				9	-67
KAYSERİ MESLEK YÜKSEKOKULU	8	3				11	83
HALİL BAYRAKTAR SAĞ. HİZ. MESLEK YÜKSEKOKULU	550					550	-1
SAFİYE ÇIKRIKÇIOĞLU MESLEK YÜKSEKOKULU	2					2	0
MUSTAFA ÇIKRIKÇIOĞLU MESLEK YÜKSEKOKULU		1				1	-50
DEVELİ HÜSEYİN ŞAHİN MESLEK YÜKSEKOKULU	1	1				2	100
ADALET MESLEK YÜKSEKOKULU	79					79	18
TOMARZA HÜSEYİN ŞAHİN MESLEK YÜKSEKOKULU	2					2	200

FEN BİLİMLERİ ENSTİTÜSÜ				240	86	326	4
SAĞLIK BİLİMLER ENSTİTÜSÜ				73	64	137	-10
SOSYAL BİLİMLER ENSTİTÜSÜ				232	92	324	5
GÜZEL SANATLAR ENSTİTÜSÜ				3	3	6	-40
EĞİTİM BİLİMLERİ ENSTİTÜSÜ				102	3	105	-59
GEVHER NESİBE GENOM VE KÖK HÜCRE ENSTİTÜSÜ				15	2	17	0
<b>TOPLAM</b>	<b>4831</b>	<b>1408</b>	<b>32</b>	<b>665</b>	<b>250</b>	<b>7186</b>	<b>7</b>



5,12-2024-2024 Yılı Öğrenci Başarı Oranları

FAKÜLTE/MESLEK YÜKSEKOKULU	ÖRGÜN ÖĞRETİM (%)		İKİNCİ ÖĞRETİM (%)		UZAKTAN ÖĞRETİM (%)	
	GÜZ	BAHAR	GÜZ	BAHAR	GÜZ	BAHAR
TIP FAKÜLTESİ	85	84				
İKTİSADİ VE İDARİ BİLİMLER FAKÜLTESİ	49	48	33	32		
MÜHENDİSLİK FAKÜLTESİ	53	52	30	42		
İLAHİYAT FAKÜLTESİ	50	45	42	41		
FEN FAKÜLTESİ	36	37				
EDEBİYAT FAKÜLTESİ	58	57	64	57		
MİMARLIK FAKÜLTESİ	60	65				
GÜZEL SANATLAR FAKÜLTESİ	79	74				
VETERİNER FAKÜLTESİ	72	77				
EĞİTİM FAKÜLTESİ	72	73				
İLETİŞİM FAKÜLTESİ	71	72	68	67	61	71
HUKUK FAKÜLTESİ	57	59				
ECZACILIK FAKÜLTESİ	85	86				
DİŞ HEKİMLİĞİ FAKÜLTESİ	96	93				
TURİZM FAKÜLTESİ	68	64				
ZİRAAT FAKÜLTESİ	58	61				
SAĞLIK BİLİMLERİ FAKÜLTESİ	87	88				
HAVACILIK VE UZAY BİLİMLERİ FAKÜLTESİ	76	72	74	73		
SPOR BİLİMLERİ FAKÜLTESİ	73	66	77	65		
ADALET MESLEK YÜKSEKOKULU	74	81				
HALİL BAYRAKTAR SAĞ. HIZ. MESLEK YÜKSEKOKULU	76	81				
<b>ÜNİVERSİTE BAŞARI ORANI</b>	<b>68</b>	<b>68</b>	<b>55</b>	<b>54</b>	<b>61</b>	<b>71</b>



**5,13- 2024 Yılında Disiplin Cezası Alan Öğrenci Sayısı**

CEZA TÜRÜ	ÖĞRENCİ SAYISI
Yükseköğretimden Çıkarma	0
2 Yarıyıl Uzaklaştırma	0
1 Yarıyıl Uzaklaştırma	10
1 Ay Uzaklaştırma	13
2 Hafta Uzaklaştırma	5
1 Hafta Uzaklaştırma	17
Kınama	47
Uyarma	4
<b>TOPLAM</b>	<b>96</b>

**5,14- Yatay Geçişle 2024 Yılında Üniversiteye Gelen, Üniversiteden Ayrılan, Kurum İçi Geçiş Yapan Öğrencilerin Sayıları**

Kurumlararası Yatay geçişle (GANO)		Ek Madde-1 ve Ek Madde-2 Yatay Geçişle		Kurum İçi Yatay geçiş ( Ek-Madde-1 )	
Gelen	Giden	Gelen	Giden	Gelen	Giden
216	52	436	500	97	97

**5,15- 2024 Yılında Üniversiteden Ayrılan Öğrencilerin Sayısı (Yatay Geçiş Dışındaki Nedenlerle)**

Kendi İsteği ile Ayrılan	Fakülte/Enstitü/Yüksekokul Yönetim Kurulu Kararıyla Kaydı Silinen	Hazırlık Sınıfından Başarısızlık Nedeniyle Kaydı Silinen	Disiplin Suçu Nedeniyle Atılan	Diğer (Vefat)	TOPLAM
678	748	355	0	3	1784

## İÇ KONTROL GÜVENCE BEYANI

Harcama yetkilisi olarak yetkim dahilinde;

Bu raporda yer alan bilgilerin güvenilir, tam ve doğru olduğunu beyan ederim,

Bu raporda açıklanan faaliyetler için idare bütçesinden harcama birimimize tahsis edilmiş kaynakların etkili, ekonomik ve verimli bir şekilde kullanıldığını, görev ve yetki alanım çerçevesinde iç kontrol sisteminin idari ve mali kararlar ile bunlara ilişkin işlemlerin yasallık ve düzenliliği hususunda yeterli güvenceyi sağladığını ve harcama birimimizde süreç kontrolünün etkin olarak uygulandığını bildiririm,

Bu güvence, harcama yetkilisi olarak sahip olduğum bilgi ve değerlendirmeler, iç kontroller, iç denetçi raporları ile Sayıştay raporları gibi bilgim dahilindeki hususlara dayanmaktadır,

Burada raporlanmayan, idarenin menfaatlerine zarar veren herhangi bir husus hakkında bilgim olmadığını beyan ederim, (Yer-Tarih)

  
**Mustafa TOPAKTAŞ**  
**Öğrenci İşleri Daire Başkanı**

İmza