



**ERCIYES ÜNİVERSİTESİ**  
**ÖĞRENCİ İŞLERİ DAİRE BAŞKANLIĞI**  
**2023 MALİ YILI**  
**BİRİM FAALİYET RAPORU**

**Aralık 2023**

## **BİRİM YÖNETİCİSİNİN SUNUŞU**

*(Faaliyet Raporlarında yer alan faaliyet sonuçlarına ilişkin özet bir sunuş birim yöneticisi tarafından yapılır,,)*

Üniversitemizde öğrenci işleri; 2015 yılından itibaren merkezi sisteme geçmiştir, Bu nedenle Üniversitemiz yükseköğretim programlarına Merkezi Yerleştirme ve Özel Yetenek Sınavları sonucunda yerleştirilen öğrencilerin ilk kayıt işlemlerinden mezun oluncaya kadar yada çeşitli nedenlerden ayrılıncaya kadar harç, ders, intibak, değişim programları, yatay geçiş, dikey geçiş ve diğer kurumlarla her türlü yazışmalar vb, öğrencilerimizle ilgili bütün işlemler başkanlığımızda yapılmaktadır, Türkiye’de ilk defa elektronik imzalı diploma ve diploma eki hazırlanmaktadır, Mezunlarımız mezuniyetlerinden itibaren en geç 3 gün içerisinde diploma ve diploma eklerini alabilmektedirler, Ayrıca yine Türkiye’de ilk olarak elektronik imzalı öğrenci belgesi ve not durum belgesi düzenlenmektedir, Öğrencilerimiz bu belgeleri merkezimize gelmeden elektronik ortamından alabilmektedir, Mezun öğrencilerimiz de not durum belgelerini buldukları yerden elektronik olarak alabilmektedirler,

Üniversitemizde öğrenim gören tüm öğrencilerin sorunsuz bir öğrenim hayatı sürdürebilmeleri için, uygun teknolojiyi ve yöntemleri yasalar çerçevesinde kullanarak en kaliteli hizmeti en kısa sürede vermek, güçlü kurumsal kültür ve kimliğimizi koruyarak, belirlenen ilke ve değerler ışığında, uluslararası standartlarda hizmet vermek; ilklere imza atarak öğrenci işlerinde Türkiye Üniversiteleri arasında lider olmak üzere çalışmalarımızı yönlendirmekteyiz,

**Mustafa TOPAKTAŞ**  
**Öğrenci İşleri Daire Başkanı**

## İÇİNDEKİLER

### I- GENEL BİLGİLER

A- Misyon ve Vizyon

B- Yetki, Görev ve Sorumluluklar

C- İdareye İlişkin Bilgiler

1- Fiziksel Yapı

1,1- İdari Personel Hizmet Alanları

1,2- Arşiv Alanları

2- Örgüt Yapısı

3- Bilgi ve Teknolojik Kaynaklar

3,1- Yazılımlar

3,2- Bilgisayarlar

3,3- Diğer Bilgi ve Teknolojik Kaynaklar

4- İnsan Kaynakları

4,1- İdari Personel

4,2- İdari Personelin Eğitim Durumu

4,3- İdari Personelin Hizmet Süresi

4,4- İdari Personelin Yaş İtibariyle Dağılımı

4,5- İşçiler

4,6- Sürekli İşçilerin Hizmet Süreleri

4,7- Sürekli İşçilerin Yaş İtibariyle Dağılımı

5- Eğitim Hizmetler

5,1-2022 Yılı Öğrenci Sayıları

5,2- 2022 Yılı Enstitü Öğrenci Sayıları

5,3- Hazırlık Sınıfı Öğrenci Sayıları

5,4- 2022 Öğrenci Kontenjanları ve Doluluk Oranları

5,5- Akredite Edilmiş Program Listesi

5,6- 2022 YKS sonuçlarına göre Lisans Programlarımızın Ülke Geneline Tercih Edilme İstatistikleri

5,7- 2022 Yılı Yabancı Uyruklu Öğrencilerin Okullara Göre Dağılımı

5,8- 2022 Yılında Mezun Olan Öğrenci Sayıları

5,9- 2022 Yılında Üniversitemiz Yükseköğretim Programlarına İlk Defa kayıt Yaptıran Öğrencilerin Okullara Göre Dağılımı

5,10- Yabancı Uyruklu Öğrencilerin Ülkelere Göre Dağılımı

5,11- 2022 Yılı Mezunlarının Okullara Göre Dağılımı

5,12- 2022 Yılı Öğrenci Başarı Oranları

5,13- Disiplin Cezası Alan Öğrenci Sayıları

5,14- Kurum içi ve Kurum Dışı Yatay Geçiş Yapan Öğrenci Sayıları

5,15- Üniversitemizden Ayrına Öğrenci Sayıları (Yatay Geçiş Dışındaki Nedenler)

## II- İÇ KONTROL GÜVENCE BEYANI

### I- GENEL BİLGİLER

#### A- Misyon ve Vizyon

Misyonumuz; Üniversitemizde öğrenim gören tüm öğrencilerin sorunsuz bir öğrenim hayatı sürdürebilmeleri için, uygun teknolojiyi ve yöntemleri yasalar çerçevesinde kullanarak en kaliteli hizmeti en kısa sürede vermek,

Vizyonumuz; Güçlü kurumsal kültür ve kimliğimizi koruyarak, belirlenen ilke ve değerler ışığında, uluslararası standartlarda hizmet vermek; ilklere imza atarak öğrenci işlerinde Türkiye Üniversiteleri arasında lider olmak.

#### B- Yetki, Görev ve Sorumluluklar

(Birimin kuruluş kanunu veya ilgili mevzuatında sayılan yetki, görev ve sorumluluklarına yer verilir)

#### İdari Yetki Görev ve Sorumluluklar

**Öğrenci İşleri Daire Başkanı: Mustafa TOPAKTAŞ**

**Şube Müdürü ve İşleri:** Öğrenci İşleri Daire Başkanına yardımcı olmak

**Nursel ALTUNBAŞ**

**Soner SALTİ**

#### Mali Yetki Görev ve Sorumluluklar

#### Mali Yetkililer

Harcama Yetkilisi	Gerçekleştirme görevlisi	Taşınır Kayıt Ve Kontrol Yetkilisi
Mustafa TOPAKTAŞ Daire Başkanı	Soner SALTİ Şube Müdürü	Mustafa ÖZYÜREK

#### C- İdareye İlişkin Bilgiler

#### D- İdareye İlişkin Bilgiler

### 1-Fiziksel Yapı

(Birimin kullanımında olan hizmet binası, taşıt aracı, iş makineleri, telefon, faks, bilgisayar, yazıcı vb, varlıklara ilişkin faaliyet dönemi bilgilerine ve fiziki kaynakların elde edilmesi ve kullanımı hususunda izlenen politikalara yer verilir, Fiziki kaynaklara ilişkin bilgiler tablo olarak rapora eklenir.)

#### 1,1- İdari Personel Hizmet Alanları

	Sayısı (Adet)	Toplam Alanı (m2)	Kullanan Sayısı
Ortak Kullanım Alanları		600	27
Çalışma Odası	19	800	27
Toplam	19	1400	27

#### 1,2-Arşiv Alanları

Arşiv Sayısı: 1 Adet

Arşiv Alanı: 250 m2

## 2- Örgüt Yapısı

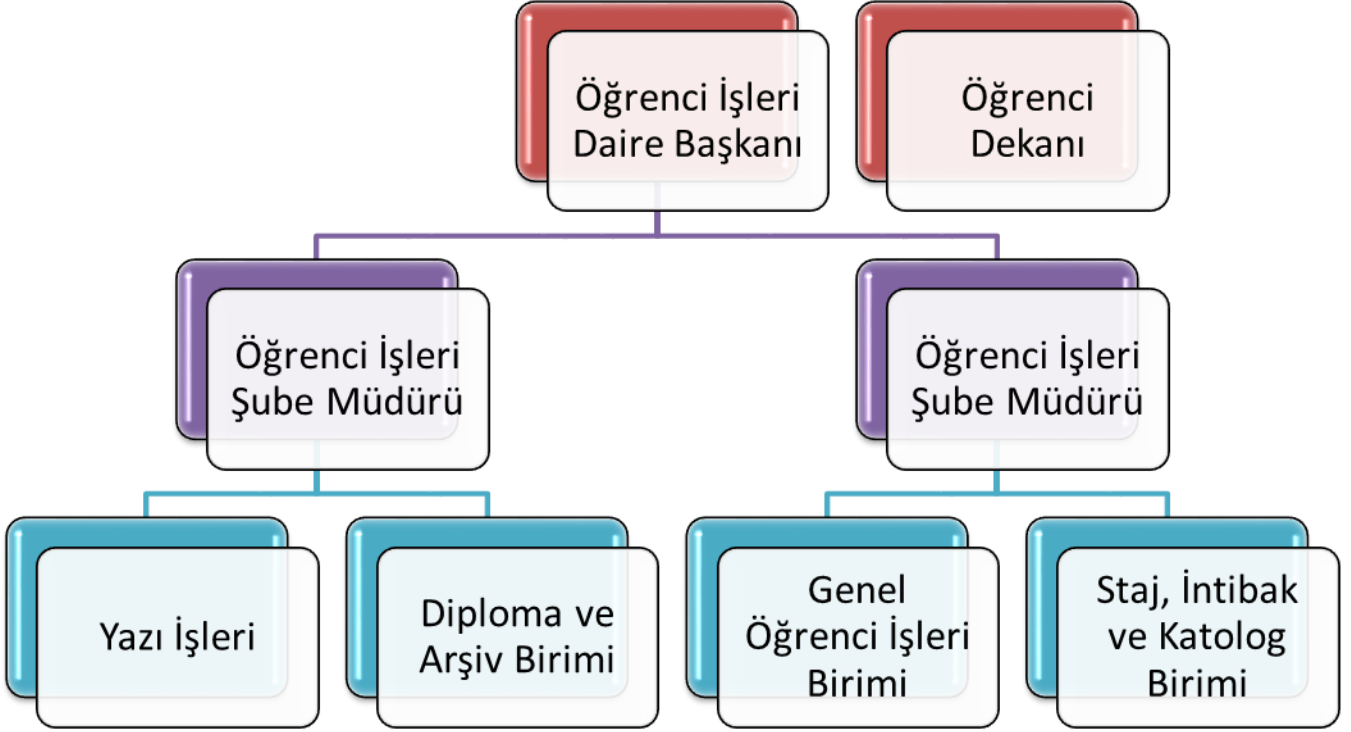

### 3- Bilgi ve Teknolojik Kaynaklar

( Taşınır bilgileri 2023 yılı sonu itibariyle taşınır,net programından alınmıştır,)

#### 3,1-Yazılımlar

Öğrenci İşlerinde, Bilgi İşlem Daire Başkanlığı tarafından düzenlenen ve kontrol edilen OBİSİS programı kullanılmaktadır,

#### 3,2-Bilgisayarlar

Masa üstü bilgisayar Sayısı: 43 Adet  
Taşınabilir bilgisayar Sayısı: 1 Adet (1 dizüstü)

#### 3,3-Diğer Bilgi ve Teknolojik Kaynaklar

Cinsi	İdari Amaçlı (Adet)	Eğitim Amaçlı (Adet)	Araştırma Amaçlı (Adet)
Projeksiyon	1	-	-
Slayt makinesi	-	-	-
Tepegöz	-	-	-
Episkop	-	-	-
Barkot Okuyucu	-	-	-
Baskı makinesi	2	-	-
Fotokopi makinesi	-	-	-
Faks	-	-	-
Fotoğraf makinesi	-	-	-
Kapalı devre Kamera Kayıt sistemi	1	-	-
Televizyonlar	2	-	-
Tarayıcılar	23	-	-
Müzik Setleri	-	-	-
Mikroskoplar	-	-	-
DVD ler	-	-	-

#### 4- İnsan Kaynakları

( Biriminin faaliyet dönemi sonunda mevcut insan kaynakları, istihdam şekli, hizmet sınıfları, kadro unvanları, bilgilerine yer verilir,)

Birimin Adı	Daire Başkanı	Şube Müdür	Şef	Bilgisayar İşletmeni	Memur	Sürekli İşçi	Teknik Kadro	Akademik Personel	Toplam Öğrenci sayısı
Öğrenci İşleri Daire Başkanlığı	1	2	3	7	7	6	0	1	50569

#### 4,1-İdari Personel

YILLAR	GİH	SHS	THS	AHS	DHS	YHS	TOPLAM
2021	23		6			6	35
2022	22					6	28
2023	21					6	27

**GİH:** Genel İdari Hizmetler      **SHS:** Sağlık Hizmetleri Sınıfı      **THS:** Teknik Hizmetler Sınıfı  
**AHS:** Avukatlık Hizmetleri Sınıfı      **DHS:** Din Hizmetleri Sınıfı      **YHS:** Yardımcı Hizmetler Sınıfı

#### 4,2- İdari Personelin Eğitim Durumu

İdari Personelin Eğitim Durumu					
	İlköğretim	Lise	Ön Lisans	Lisans	Y,L, ve Dokt,
Kişi Sayısı	0	0	8	18	1
Yüzde	0	%0	%30	%66	%4

#### 4,3-İdari Personelin Hizmet Süreleri

İdari Personelin Hizmet Süresi						
	1 – 3 Yıl	4 – 6 Yıl	7 – 10 Yıl	11 – 15 Yıl	16 – 20 Yıl	21 - Üzeri
Kişi Sayısı	0	5	0	4	6	12
Yüzde	%0	%19	%0	%15	%22	%44

#### 4,4-İdari Personelin Yaş İtibariyle Dağılımı

İdari Personelin Yaş İtibariyle Dağılımı						
	21-25 Yaş	26-30 Yaş	31-35 Yaş	36-40 Yaş	41-50 Yaş	51- Üzeri
Kişi Sayısı	0	1	4	4	10	8
Yüzde	%0	%4	%15	%15	%36	%30

#### 4,5-İşçiler

İşçiler (Çalıştıkları Pozisyonlara Göre)			
	Dolu	Boş	Toplam
Sürekli İşçiler	6	-	6
Sözleşmeli Personel (4/B)	-	-	-
Hizmet Alımı	-	-	-
<b>Toplam</b>	6	-	6

#### 4,6-Sürekli İşçilerin Hizmet Süreleri

Kişi Sayısı	1 – 3 Yıl	4 – 6 Yıl	7 – 10 Yıl	11 – 15 Yıl	16 – 20 Yıl	21 - Üzeri
Sürekli İşçiler	0	3	0	2	1	-
Sözleşmeli Personel (4/B)	-	-	-	-	-	-
Yüzde	%0	%50	%0	%33	%17	-

#### 4,7-Sürekli İşçilerin Yaş İtibariyle Dağılımı

Kişi Sayısı	21-25 Yaş	26-30 Yaş	31-35 Yaş	36-40 Yaş	41-50 Yaş	51- Üzeri
Sürekli İşçiler	0	0	2	2	2	-
Sözleşmeli Personel (4/B)	-	-	-	-	-	-
Yüzde	%0	%0	%33	%33	%33	-

**5-Eđitim Hizmetleri****5,1- 2023 Yılı Öğrenci Sayıları**

Fakülte/Yüksekokul/Enstitü Adı	I, Öğretim			II, Öğretim			Uzaktan öğretim			Toplam		
	K	E	Top,	K	E	Top,	K	E	Top,	K	E	Top,
TIP FAKÜLTESİ	1084	1113	2197							1084	1113	2197
İKTİSADİ VE İDARİ BİLİMLER FAK,	1186	1319	2505	464	607	1071				1650	1926	3576
MÜHENDİSLİK FAKÜLTESİ	1466	3389	4855	712	2412	3124				2178	5801	7979
İLAHİYAT FAKÜLTESİ	862	502	1364	555	308	863				1417	810	2227
MİMARLIK FAKÜLTESİ	564	471	1035			0				564	471	1035
GÜZEL SANATLAR FAKÜLTESİ	334	170	504							334	170	504
VETERİNER FAKÜLTESİ	276	359	635							276	359	635
EĐİTİM FAKÜLTESİ	1643	679	2322	7	1	8				1650	680	2330
İLETİŐİM FAKÜLTESİ	652	688	1340	471	716	1187	241	314	555	1364	1718	3082
FEN FAKÜLTESİ	683	513	1196	3	12	15				686	525	1211
EDEBİYAT FAKÜLTESİ	2184	1538	3722	1249	875	2124				3433	2413	5846
SAĐLIK BİLİMLERİ FAKÜLTESİ	1194	258	1452							1194	258	1452
HAVACILIK ve UZAY BİLİMLERİ FAKÜLTESİ	409	1074	1483	219	621	840				628	1695	2323
TURİZM FAKÜLTESİ	253	295	548		1	1				253	296	549
SPOR BİLİMLERİ FAKÜLTESİ	382	560	942	295	295	590				677	855	1532
HUKUK FAKÜLTESİ	658	465	1123							658	465	1123
ECZACILIK FAKÜLTESİ	388	183	571							388	183	571
DİŐ HEKİMLİĐİ FAKÜLTESİ	397	348	745							397	348	745
ZİRAAT FAKÜLTESİ	344	671	1015							344	671	1015
BEDEN EĐİTİMİ ve SPOR YÜKSEKOKULU	11	36	47	8	23	31				19	59	78
SİVİL HAVACILIK YÜKSEKOKULU	1	1	2	1	5	6				2	6	8
TURİZM İŐLETMECİLİĐİ ve OTELCİLİK Y.O.	1	2	3							1	2	3
HALİL BAYRAKTAR SAĐLIK HİZ..	1458	650	2108							1458	650	2108
ADALET MESLEK YÜKSEKOKULU	213	171	384							213	171	384
<b>LİSANS VE ÖNLİSANS TOPLAMI</b>	<b>16643</b>	<b>15455</b>	<b>32098</b>	<b>3984</b>	<b>5876</b>	<b>9860</b>	<b>241</b>	<b>314</b>	<b>555</b>	<b>20868</b>	<b>21645</b>	<b>42513</b>



## 5,2- 2023 Yılı Enstitü Öğrenci Sayıları

ENSTİTÜ ADI	Yüksek Lisans			Doktora			Sanatta Yeterlilik			Toplam		Genel Toplam
	Kız	Erek	Top	Kız	Erkek	Top	Kız	Erkek	Top	Kız	Erkek	
FEN BİLİMLERİ ENSTİTÜSÜ	762	1174	1936	312	467	779			0	1074	1641	2715
SAĞLIK BİLİMLERİ ENSTİTÜSÜ	338	226	564	313	200	513			0	651	426	1077
SOSYAL BİLİMLER ENSTİTÜSÜ	1216	1276	2492	432	472	904			0	1648	1748	3396
GÜZEL SANATLAR ENSTİTÜSÜ	32	26	58	9	12	21	3	5	8	44	43	87
EĞİTİM BİLİMLERİ ENSTİTÜSÜ	367	188	555	51	49	100			0	418	237	655
GEVHER NESİBE GENOM VE KÖK HÜCRE ENSTİTÜSÜ	61	11	72	33	21	54			0	94	32	126
<b>LİSANSÜSTÜ TOPLAM</b>	<b>2776</b>	<b>2901</b>	<b>5677</b>	<b>1150</b>	<b>1221</b>	<b>2371</b>	<b>3</b>	<b>5</b>	<b>8</b>	<b>3929</b>	<b>4127</b>	<b>8056</b>
<b>TOPLAM ÖĞRENCİ SAYISI</b>												<b>50569</b>

**5,3- Hazırlık Sınıfı Öğrenci Sayıları ve Toplam Öğrenci Sayılarına Oranı**  
**TÜRKÇE HAZIRLIK SINIFI ÖĞRENCİ SAYILARI**

Birim Adı	I. Öğretim			II. Öğretim			I. ve II. Öğretim Toplamı	Yüzde*
	K	E	Top.	K	E	Top.	Sayı	(%)
TIP FAKÜLTESİ		2	2				2	0,09
İKTİSADİ VE İDARİ BİLİMLER FAK.	8	14	22				22	0,62
MÜHENDİSLİK FAKÜLTESİ	1	11	12				12	0,15
İLAHİYAT FAKÜLTESİ	14	12	26				26	1,17
MİMARLIK FAKÜLTESİ		1	1				1	0,10
VETERİNER FAKÜLTESİ	2		2				2	0,31
EĞİTİM FAKÜLTESİ	1	2	3				3	0,13
İLETİŞİM FAKÜLTESİ	1		1				1	0,03
FEN FAKÜLTESİ	4	2	6				6	0,50
EDEBİYAT FAKÜLTESİ		5	5				5	0,09
TURİZM FAKÜLTESİ	1		1				1	0,18
DİŞ HEKİMLİĞİ FAKÜLTESİ	1		1				1	0,13
ZİRAAT FAKÜLTESİ	2	1	3				3	0,30
HALİL BAYRAKTAR SAĞLIK HİZMETLERİ MESLEK Y.O.	1	5	6				6	0,28
ADALET MESLEK YÜKSEKOKULU	1	2	3				3	0,78
<b>TOPLAM</b>	<b>37</b>	<b>57</b>	<b>94</b>				<b>94</b>	<b>0,27</b>
ENSTİTÜ ADI	Yüksek Lisans			Doktora			Yüksek Lisans ve Doktora Toplamı	Yüzde*
	K	E	Top	K	E	Top		%
FEN BİLİMLERİ ENSTİTÜSÜ		2	2		3	3	5	0,18
SOSYAL BİL.ENSTİTÜSÜ	1	2	3				3	0,09
<b>TOPLAM</b>	<b>1</b>	<b>4</b>	<b>5</b>		<b>3</b>	<b>3</b>	<b>8</b>	<b>0,13</b>

## İNGİLİZCE HAZIRLIK SINIFI ÖĞRENCİ SAYILARI

Birim Adı	I. Öğretim			II. Öğretim			I. ve II. Öğretim Toplamı Sayı	Yüzde* (%)
	K	E	Top.	K	E	Top.		
İKTİSADİ VE İDARİ BİLİMLER FAK.	58	87	145	32	54	86	231	6,46
MÜHENDİSLİK FAKÜLTESİ	12	63	75	3	44	47	122	1,53
EĞİTİM FAKÜLTESİ	2	1	3	1		1	4	0,17
EDEBİYAT FAKÜLTESİ	7	4	11	15	5	20	31	0,53
HAVACILIK VE UZAY BİLİMLERİ FAKÜLTESİ		13	13	2	5	7	20	0,86
<b>TOPLAM</b>	<b>79</b>	<b>168</b>	<b>247</b>	<b>53</b>	<b>108</b>	<b>161</b>	<b>408</b>	<b>1,85</b>

## ARAPÇA HAZIRLIK SINIFI ÖĞRENCİ SAYILARI

Birim Adı	I. Öğretim			II. Öğretim			I. ve II. Öğretim Toplamı Sayı	Yüzde* (%)
	K	E	Top.	K	E	Top.		
İLAHİYAT FAKÜLTESİ	19	21	40	19	21	40	80	3,59

## RUSÇA HAZIRLIK SINIFI ÖĞRENCİ SAYILARI

Birim Adı	I. Öğretim			II. Öğretim			I. ve II. Öğretim Toplamı Sayı	Yüzde* (%)
	K	E	Top.	K	E	Top.		
EDEBİYAT FAKÜLTESİ	13	13	26	12	17	29	55	0,94
ENSTİTÜ ADI	Yüksek Lisans			Doktora			Yüksek Lisans ve Doktora Toplamı	Yüzde*
	K	E	Top	K	E	Top		%
SOSYAL BİLİMLER .ENSTİTÜSÜ	13	8	21				21	0,62

## BİLİMSEL HAZIRLIK SINIFI ÖĞRENCİ SAYILARI

ENSTİTÜ ADI	Yüksek Lisans			Doktora			Yüksek Lisans ve Doktora Toplamı	Yüzde*
	K	E	Top	K	E	Top		
FEN BİLİMLERİ ENSTİTÜSÜ	1	5	6		1	1	7	0,26
SAĞLIK BİLİMLERİ ENSTİTÜSÜ	3	2	5				5	0,46
SOSYAL BİL.ENSTİTÜSÜ	1		1				1	0,03
<b>TOPLAM</b>	<b>5</b>	<b>7</b>	<b>12</b>		<b>1</b>	<b>1</b>	<b>13</b>	<b>0,18</b>

Yabancı dil eğitimi gören öğrenci sayısının toplam öğrenci sayısına oranı (Yabancı dil eğitimi gören öğrenci sayısı/Toplam öğrenci sayısı\*100)

### 5,4-2023 Öğrenci Kontenjanları ve Doluluk Oranları

KILAVUZ KODU	FAKULTE_YO_MYO	PROGRAM_ADI	TOPLAM KONTENJAN (A)	TOPLAM YERLESEN (B)	TOPLAM KAYDOLAN (C)	BOS_KONTENJAN (D)	BÖLÜM DOLULUK ORANI (C*100/A)	FAKÜLTE DOLULUK ORANI
103510014	DIŞ HEKİMLİĞİ FAKÜLTESİ	DIŞ HEKİMLİĞİ	123	123	123	0	100	100
103510023	ECZACILIK FAKÜLTESİ	ECZACILIK	93	93	93	0	100	100
103590350	EDEBİYAT FAKÜLTESİ	ÇERKEZ DİLİ VE KÜLTÜRÜ	32	32	30	2	94	97
103510129		ÇİN DİLİ VE EDEBİYATI	42	41	41	1	98	
103590182		ÇİN DİLİ VE EDEBİYATI (KKTC UYRUKLU)	1	0	0	1	0	
103590351		ERMENİ DİLİ VE KÜLTÜRÜ	27	27	27	0	100	
103510905		FELSEFE	64	64	62	2	97	
103590346		İBRANİ DİLİ VE KÜLTÜRÜ	27	27	26	1	96	
103510147		İNGİLİZ DİLİ VE EDEBİYATI	74	72	72	2	97	
103530196		İNGİLİZ DİLİ VE EDEBİYATI (İÖ)	64	63	63	1	98	
103510156		JAPON DİLİ VE EDEBİYATI	42	41	39	3	93	
103590448		JAPON DİLİ VE EDEBİYATI (KKTC UYRUKLU)	1	0	0	1	0	
103510174		KORE DİLİ VE EDEBİYATI	42	41	40	2	95	
103530406		KORE DİLİ VE EDEBİYATI (İÖ)	42	42	39	3	93	
103510192		RUS DİLİ VE EDEBİYATI	54	52	50	4	93	
103530415		RUS DİLİ VE EDEBİYATI (İÖ)	54	52	50	4	93	
103510208		SANAT TARİHİ	74	74	73	1	99	
103530363		SANAT TARİHİ (İÖ)	54	54	53	1	98	
103510898		SOSYOLOJİ	74	74	73	1	99	
103530399		SOSYOLOJİ (İÖ)	42	42	40	2	95	
103510217		TARİH	84	84	83	1	99	

103530099		TARİH (İÖ)	64	64	64	0	100	
103510226		TÜRK DİLİ VE EDEBİYATI	84	84	83	1	99	
103530106		TÜRK DİLİ VE EDEBİYATI (İÖ)	64	64	63	1	98	
103590184		TÜRK HALKBİLİMİ	42	42	42	0	100	
103510041	EĞİTİM FAKÜLTESİ	FEN BİLGİSİ ÖĞRETMENLİĞİ	52	52	52	0	100	100
103510059		İLKÖĞRETİM MATEMATİK ÖĞRETMENLİĞİ	62	62	62	0	100	
103510068		İNGİLİZCE ÖĞRETMENLİĞİ	72	72	72	0	100	
103590453		OKUL ÖNCESİ ÖĞRETMENLİĞİ	62	62	62	0	100	
103510774		REHBERLİK VE PSİKOLOJİK DANIŞMANLIK	62	62	62	0	100	
103510077		SINIF ÖĞRETMENLİĞİ	62	62	62	0	100	
103510086		SOSYAL BİLGİLER ÖĞRETMENLİĞİ	62	62	62	0	100	
103510095		TÜRKÇE ÖĞRETMENLİĞİ	62	62	62	0	100	
103510102		FEN FAKÜLTESİ	ASTRONOMİ VE UZAY BİLİMLERİ	42	42	40	2	
103510111	BİYOLOJİ		32	31	29	3	91	
103510138	FİZİK		22	21	21	1	95	
103510165	KİMYA		35	35	35	0	100	
103510183	MATEMATİK		84	83	83	1	99	
103590347	HAVACILIK VE UZAY BİLİMLERİ FAKÜLTESİ	HAVACILIK ELEKTRİK VE ELEKTRONİĞİ	67	67	67	0	100	94
103590348		HAVACILIK ELEKTRİK VE ELEKTRONİĞİ (İÖ)	41	41	41	0	100	
103511075		HAVACILIK YÖNETİMİ	72	72	72	0	100	
103511093		HAVACILIK YÖNETİMİ (KKTC UYUKLU)	2	1	0	2	0	
103530539		HAVACILIK YÖNETİMİ (İÖ)	62	62	62	0	100	
103590343		UÇAK GÖVDE VE MOTOR BAKIMI	62	62	62	0	100	
103590344		UÇAK GÖVDE VE MOTOR BAKIMI (İÖ)	41	41	41	0	100	
103511109		UÇAK MÜHENDİSLİĞİ	62	62	62	0	100	
103590276		UÇAK MÜHENDİSLİĞİ (KKTC UYUKLU)	2	2	1	1	50	
103590454		UZAY MÜHENDİSLİĞİ	41	41	41	0	100	
103510235	HUKUK FAKÜLTESİ	HUKUK	236	236	236	0	100	100
103510244	İKTİSADİ VE İDARİ BİLİMLER FAKÜLTESİ	İKTİSAT	84	84	80	4	95	98
103530115		İKTİSAT (İÖ)	84	82	83	1	99	
103510253		İŞLETME	84	83	79	5	94	
103530124		İŞLETME (İÖ)	84	82	82	2	98	
103510262		MALİYE	84	83	84	0	100	
103530372		MALİYE (İÖ)	64	63	64	0	100	
103510862		SİYASET BİLİMİ VE KAMU YÖNETİMİ	84	83	84	0	100	
103590455		ULUSLARARASI İLİŞKİLER (İNGİLİZCE)	84	83	83	1	99	

103510271	İLÂHIYAT FAKÜLTESİ	İLÂHIYAT	190	190	190	0	100	98
103590456		İLÂHIYAT (M.T.O.K.)	21	21	21	0	100	
103530203		İLÂHIYAT (İÖ)	133	133	131	2	98	
103590457		İLÂHIYAT (M.T.O.K.) (İÖ)	16	16	15	1	94	
103510289	İLETİŞİM FAKÜLTESİ	GAZETECİLİK	91	91	83	8	91	93
103530133		GAZETECİLİK (İÖ)	91	90	90	1	99	
103590353		GAZETECİLİK (UZAKTAN ÖĞRETİM)	54	54	45	9	83	
103510677		HALKLA İLİŞKİLER VE TANITIM	91	91	91	0	100	
103530424		HALKLA İLİŞKİLER VE TANITIM (İÖ)	91	91	91	0	100	
103590354		HALKLA İLİŞKİLER VE TANITIM (UZAKTAN ÖĞRETİM)	54	54	44	10	81	
103510298		RADYO, TELEVİZYON VE SİNEMA	91	91	91	0	100	
103530284		RADYO, TELEVİZYON VE SİNEMA (İÖ)	91	88	80	11	88	
103590355		RADYO, TELEVİZYON VE SİNEMA (UZAKTAN ÖĞRETİM)	54	54	52	2	96	
103510305	MİMARLIK FAKÜLTESİ	MİMARLIK	113	113	113	0	100	100
103510314		ŞEHİR VE BÖLGE PLANLAMA	84	84	84	0	100	
103510323	MÜHENDİSLİK FAKÜLTESİ	BİLGİSAYAR MÜHENDİSLİĞİ	88	88	88	0	100	83
103530221		BİLGİSAYAR MÜHENDİSLİĞİ (İÖ)	88	88	87	1	99	
103510686		BİYOMEDİKAL MÜHENDİSLİĞİ	41	21	19	22	46	
103510332		ÇEVRE MÜHENDİSLİĞİ	16	1	2	14	13	
103510341		ELEKTRİK-ELEKTRONİK MÜHENDİSLİĞİ	88	88	88	0	100	
103530142		ELEKTRİK-ELEKTRONİK MÜHENDİSLİĞİ (İÖ)	88	88	88	0	100	
103510359		ENDÜSTRİ MÜHENDİSLİĞİ	88	88	88	0	100	
103530266		ENDÜSTRİ MÜHENDİSLİĞİ (İÖ)	88	88	88	0	100	
103510914		ENDÜSTRİYEL TASARIM MÜHENDİSLİĞİ	41	36	41	0	100	
103590449		ENDÜSTRİYEL TASARIM MÜHENDİSLİĞİ (KKTC UYRUKLU)	1	0	1	0	100	
103590471		ENERJİ SİSTEMLERİ MÜHENDİSLİĞİ (İNGİLİZCE)	31	31	31	0	100	
103510368		GIDA MÜHENDİSLİĞİ	21	6	6	15	29	
103510765		HARİTA MÜHENDİSLİĞİ	21	9	9	12	43	
103510377		İNŞAAT MÜHENDİSLİĞİ	47	47	49	-2	104	
103510395		MAKİNE MÜHENDİSLİĞİ	103	103	103	0	100	
103530169		MAKİNE MÜHENDİSLİĞİ (İÖ)	82	82	82	0	100	
103510729		MEKATRONİK MÜHENDİSLİĞİ	62	62	62	0	100	
103530257		MEKATRONİK MÜHENDİSLİĞİ (İÖ)	62	62	62	0	100	
103510402		TEKSTİL MÜHENDİSLİĞİ	21	6	6	15	29	

103590464		YAZILIM MÜHENDİSLİĞİ (İNGİLİZCE)	41	41	41	0	100	
103510826	SAĞLIK BİLİMLERİ FAKÜLTESİ	BESLENME VE DİYETETİK	74	74	74	0	100	100
103510835		HEMŞİRELİK	210	210	210	0	100	
103510411	TIP FAKÜLTESİ	TIP	287	287	287	0	100	100
103510923	TURİZM FAKÜLTESİ	TURİZM İŞLETMECİLİĞİ	32	32	29	3	91	2
103590181		TURİZM REHBERLİĞİ	64	62	57	7	89	
103510429	VETERİNER FAKÜLTESİ	VETERİNER	96	96	96	0	100	100
103590499	ZİRAAT FAKÜLTESİ	BAHÇE BİTKİLERİ	32	32	31	1	97	94
103590520		BİTKİ KORUMA	37	37	37	0	100	
103590492		BİYOSİSTEM MÜHENDİSLİĞİ	32	32	29	3	91	
103590485		TARIMSAL BİYOTEKNOLOJİ	22	22	19	3	86	
103590506		TARLA BİTKİLERİ	32	32	29	3	91	
103590527		TOPRAK BİLİMİ VE BİTKİ BESLEME	27	27	25	2	93	
103590513		ZOOOTEKNİ	22	22	22	0	100	
103590154	GÜZEL SANATLAR FAKÜLTESİ	GELENEKSEL TÜRK MÜZİĞİ (Özel Yetenek)	15	15	15	0	100	92
103590145		GRAFİK TASARIMI (Özel Yetenek)	20	20	20	0	100	
103590093		HEYKEL (Özel Yetenek)	15	10	10	5	67	
103590109		MÜZİK (Özel Yetenek)	25	25	25	0	100	
103590450		MÜZİK (KKTC UYRUKLU) (Özel Yetenek)	2	2	2	0	100	
103590118		RESİM (Özel Yetenek)	25	25	25	0	100	
103590345		SERAMİK VE CAM (Özel Yetenek)	15	12	12	3	80	
103590012	SPOR BİLİMLERİ FAKÜLTESİ	ANTRENÖRLÜK EĞİTİMİ (Özel Yetenek)	50	50	50	0	100	100
103590021		ANTRENÖRLÜK EĞİTİMİ (İÖ) (Özel Yetenek)	40	40	40	0	100	
103590039		BEDEN EĞİTİMİ VE SPOR ÖĞRETMENLİĞİ (Özel Yetenek)	40	40	40	0	100	
103590048		REKREASYON (Özel Yetenek)	50	50	50	0	100	
103590136		REKREASYON (İÖ) (Özel Yetenek)	40	40	40	0	100	
103590057		SPOR YÖNETİCİLİĞİ (Özel Yetenek)	50	50	50	0	100	
103590066		SPOR YÖNETİCİLİĞİ (İÖ) (Özel Yetenek)	40	40	40	0	100	
<b>LİSANS DOLULUK ORANI</b>			<b>7192</b>	<b>7070</b>	<b>6983</b>	<b>209</b>	<b>97</b>	
103550967	ADALET MESLEK YÜKSEKOKULU	ADALET	84	84	84	0	100	98
103590349		CEZA İNFAZ VE GÜVENLİK HİZMETLERİ	42	42	40	2	95	
103550685	HALİL BAYRAKTAR SAĞLIK HİZMETLERİ MESLEK YÜKSEKOKULU	AĞIZ VE DIŞ SAĞLIĞI	69	69	69	0	100	96
103550904		AMELİYATHANE HİZMETLERİ	74	74	72	2	97	
103550155		ANESTEZİ	74	74	73	1	99	
103550182		ELEKTRONÖROFİZYOLOJİ	69	69	62	7	90	



103550931		İLK VE ACİL YARDIM	74	74	74	0	100
103550191		ODYOMETRİ	69	69	61	8	88
103550216		RADYOTERAPİ	74	74	74	0	100
103550225		TIBBİ DOKÜMANTASYON VE SEKRETERLİK	69	69	68	1	99
103550879		TIBBİ GÖRÜNTÜLEME TEKNİKLERİ	69	69	65	4	94
103550852		TIBBİ LABORATUVAR TEKNİKLERİ	69	69	67	2	97
<b>ÖNLİSANS DOLULUK ORANI</b>			<b>836</b>	<b>836</b>	<b>809</b>	<b>27</b>	<b>97</b>
<b>ÜNİVERSİTEMİZ DOLULUK ORANI</b>			<b>8028</b>	<b>7906</b>	<b>7792</b>	<b>236</b>	<b>97</b>

### 5,5-2023 Akredite Edilmiş Program Listesi

S.No	Birim Adı	Program Adı	Akredite Olmuş Program Sayısı	Başlama Tarihi	Bitiş Tarihi	Geçerlilik Süresi
1	Tıp Fakültesi	Tıp	1	1.01.2018	1.01.2024	6 Yıl
2	Diş Hekimliği Fakültesi	Diş Hekimliği	1	17.03.2023	17.03.2029	6 yıl
3	İktisadi ve İdari Bilimler Fakültesi	İşletme	3	7.12.2020	30.09.2027	7 Yıl
4		İktisat		7.12.2020	30.09.2027	7 Yıl
5		Maliye		7.12.2020	30.09.2027	7 Yıl
6	Eczacılık Fakültesi	Eczacılık	1	22.01.2022	22.01.2028	6 Yıl
7	Sağlık Bilimleri Fakültesi	Hemşirelik	2	7.04.2023	30.09.2026	3 Yıl
8		Beslenme ve Diyetetik		19.03.2021	30.09.2026	5 Yıl
9	Veteriner Fakültesi	Veteriner (ULUSAL-VEDEK)	1	14.02.2020	5.03.2027	7 Yıl
		Veteriner (ULUSLARARASI-EAEVE)		24.01.2022	30.09.2025	4 Yıl

10	Turizm Fakültesi	Turizm İşletmeciliği	1	1.01.2023	31.12.2024	2 Yıl
11	Mühendislik Fakültesi	Çevre Mühendisliği	10	1.05.2022	30.09.2024	2 Yıl
12		Elektrik-Elektronik Mühendisliği		30.09.2021	30.09.2023	2 Yıl
13		Elektrik-Elektronik Mühendisliği (İÖ)		30.09.2021	30.09.2023	2 Yıl
14		Harita Mühendisliği		1.05.2022	30.09.2024	2 Yıl
15		İnşaat Mühendisliği		30.09.2022	30.09.2024	2 Yıl
16		İnşaat Mühendisliği (İÖ)		30.09.2022	30.09.2024	2 Yıl
17		Makine Mühendisliği		30.09.2021	30.09.2023	2 Yıl
18		Makine Mühendisliği (İÖ)		30.09.2021	30.09.2023	2 Yıl
19		Mekatronik Mühendisliği		1.05.2022	30.09.2024	2 Yıl
20		Mekatronik Mühendisliği (İÖ)		1.05.2022	30.09.2024	2 Yıl
21	İletişim Fakültesi	Gazetecilik	3	7.04.2023	7.04.2026	3 Yıl
22		Halkla İlişkiler ve Tanıtım		7.04.2023	7.04.2026	3 Yıl
23		Radyo, Televizyon ve Sinema		7.04.2023	7.04.2026	3 Yıl
24	Eğitim Fakültesi	İlköğretim Matematik Öğretmenliği	4	24.04.2021	24.04.2023	2 Yıl
25		Fen Bilgisi Öğretmenliği		24.04.2021	24.04.2023	2 Yıl
26		İngilizce Öğretmenliği		24.04.2021	24.04.2023	2 Yıl
27		Türkçe Öğretmenliği		24.04.2021	24.04.2023	2 Yıl
28	Fen Fakültesi	Astronomi ve Uzay Bilimleri	5	16.01.2022	30.09.2024	3 Yıl
29		Biyoloji		16.01.2022	30.09.2024	3 Yıl
30		Fizik		16.01.2022	30.09.2024	3 Yıl

31		Matematik		16.01.2022	30.09.2024	3 Yıl
32		Kimya		16.01.2022	30.09.2024	3 Yıl
33	Spor Bilimleri Fakültesi	Antrenörlük Eğitimi	2	29.09.2021	30.09.2023	2 Yıl
34		Antrenörlük Eğitimi (İÖ)		29.09.2021	30.09.2023	2 Yıl
35	Edebiyat Fakültesi	Sosyoloji	2	19.02.2022	30.09.2027	5 Yıl
36		İngiliz Dili ve Edebiyatı		19.02.2022	30.09.2027	5 Yıl

**5,6- 2023 YKS sonuçlarına göre Lisans ve Önlisans Programlarımızın  
Ülke Geneline Tercih Edilme İstatistikleri**

PROGRAM ADI	TERCİH EDEN ÖĞRENCİ SAYILARI	TERCİH SIRASI ORTALAMASI
<b>Diş Hekimliği Fakültesi</b>	2339	12,2
<b>Eczacılık Fakültesi</b>	2065	12,5
<b>Edebiyat Fakültesi</b>		
Çerkez Dili ve Kültürü	282	10,1
Çin Dili ve Edebiyatı	364	6,1
Ermeni Dili ve Edebiyatı	63	9,8
Felsefe	729	8,7
İbrani Dili ve Edebiyatı	119	9,5
İngiliz Dili ve Edebiyatı	1387	9,1
İngiliz Dili ve Edebiyatı (İÖ)	858	8,0
Japon Dili ve Edebiyatı	526	6,1
Kore Dili ve Edebiyatı	523	6,8
Kore Dili ve Edebiyatı (İÖ)	317	7,1
Rus Dili ve Edebiyatı	504	9,5
Rus Dili ve Edebiyatı (İÖ)	397	9,3
Sanat Tarihi	628	9,1
Sanat Tarihi (İÖ)	487	9,5
Sosyoloji	893	7,7
Sosyoloji (İÖ)	520	7,8
Tarih	1141	7,8
Tarih (İÖ)	549	8,6
Türk Dili ve Edebiyatı	1394	8,0
Türk Dili ve Edebiyatı (İÖ)	643	7,5
Türk Halkbilimi	376	9,0
<b>Eğitim Fakültesi</b>		
Fen Bilgisi Öğretmenliği	565	10,9
İlköğretim Matematik Öğretmenliği	1050	8,3
İngilizce Öğretmenliği	1230	7,6
Okul Öncesi Öğretmenliği	1808	8,4
Rehberlik ve Psikolojik Danışmanlık	1207	9,0
Sınıf Öğretmenliği	1484	8,1
Sosyal Bilgiler Öğretmenliği	759	9,0
Türkçe Öğretmenliği	1252	8,4
<b>Fen Fakültesi</b>		
Astronomi ve Uzay Bilimleri	614	9,2
Biyoloji	657	8,9

Fizik	477	10,7
Kimya	614	9,8
Matematik	1526	10,0
<b>Havacılık ve Uzay Bilimleri Fakültesi</b>		
Havacılık Yönetimi	1222	7,3
Havacılık Yönetimi (İÖ)	832	6,4
Havacılık Elektrik-Elektroniği	1324	8,2
Havacılık Elektrik-Elektroniği (İÖ)	845	7,7
Uçak Gövde-Motor Bakımı	1357	7,2
Uçak Gövde-Motor Bakımı (İÖ)	866	6,8
Uçak Mühendisliği	1476	8,8
Uzay Mühendisliği	412	9,0
<b>Hukuk Fakültesi</b>		
	3604	8,5
<b>İktisadi ve İdari Bilimler Fakültesi</b>		
İktisat	1193	7,8
İktisat (İÖ)	834	7,5
İşletme	1358	7,3
İşletme (İÖ)	966	6,8
Maliye	1170	7,5
Maliye (İÖ)	772	7,1
Siyaset Bilimi ve Kamu Yönetimi	1094	7,5
Uluslararası İlişkiler (İngilizce)	1070	7,2
<b>İlahiyat Fakültesi</b>		
İlahiyat	2078	7,5
İlahiyat (İÖ)	1111	7,5
İlahiyat (M.T.O.K.)	449	9,2
İlahiyat (M.T.O.K.) (İÖ)	334	9,8
<b>İletişim Fakültesi</b>		
Gazetecilik	726	8,4
Gazetecilik (İÖ)	608	8,6
Gazetecilik (Uzaktan Eğitim)	710	8,2
Halkla İlişkiler ve Tanıtım	845	7,3
Halkla İlişkiler ve Tanıtım (İÖ)	632	7,7
Halkla İlişkiler ve Tanıtım (Uzaktan Eğitim)	1086	9,5
Radyo, Televizyon ve Sinema	839	8,0
Radyo, Televizyon ve Sinema (İÖ)	652	8,2
Radyo, Televizyon ve Sinema (Uzaktan Eğitim)	813	7,6
<b>Mimarlık Fakültesi</b>		
Mimarlık	677	10,1
Şehir ve Bölge Planlama	1144	9,1
<b>Mühendislik Fakültesi</b>		
Bilgisayar Mühendisliği	2283	9,5

Bilgisayar Mühendisliği (İÖ)	1355	9,1
Biyomedikal Mühendisliği	95	12,0
Çevre Mühendisliği	22	12,7
Elektrik-Elektronik Mühendisliği	1968	10,1
Elektrik-Elektronik Mühendisliği (İÖ)	1260	10,1
Endüstri Mühendisliği	1997	10,1
Endüstri Mühendisliği (İÖ)	1216	11,0
Endüstriyel Tasarım Mühendisliği	97	10,5
Enerji Sistemleri Mühendisliği (İngilizce)	463	11,8
Gıda Mühendisliği	66	13,2
Harita Mühendisliği	53	9,8
İnşaat Mühendisliği	267	10,9
Makine Mühendisliği	1641	11,2
Makine Mühendisliği (İÖ)	918	12,9
Mekatronik Mühendisliği	956	10,9
Mekatronik Mühendisliği (İÖ)	502	12,6
Tekstil Mühendisliği	64	11,0
Yazılım Mühendisliği (İngilizce)	1885	9,3
<b>Sağlık Bilimleri Fakültesi</b>		
Beslenme ve Diyetetik	1089	8,1
Hemşirelik	4186	8,2
<b>Ziraat Fakültesi</b>		
Bahçe Bitkileri	813	10,0
Bitki Koruma	753	8,2
Biyosistem Mühendisliği	651	8,6
Tarımsal Biyoteknoloji	625	9,9
Tarla Bitkileri	942	9,6
Zootečni	438	9,3
Toprak Bilimi ve Bitki Besleme	737	10,5
<b>Tıp Fakültesi</b>	4025	8,3
<b>Turizm Fakültesi</b>		
Turizm İşletmeciliği	565	5,4
Turizm Rehberliği	611	9,9
<b>Veteriner Fakültesi</b>	1611	7,0
<b>Adalet Meslek Yüksekokulu</b>		
Adalet	2388	7,4
Ceza İnfaz ve Güvenlik Hizmetleri	1871	8,5
<b>Halil Bayraktar Sağlık Hizmetleri Meslek Yüksekokulu</b>		
Ağız ve Diş Sağlığı	3021	7,4
Ameliyathane Hizmetleri	2842	8,6
Anestezi	4467	6,9
Elektronörofizyoloji	1365	8,6

İlk ve Acil Yardım	3705	6,7
Odyometri	2170	8,2
Radyoterapi	2237	8,7
Tıbbi Dokümantasyon ve Sekreterlik	5303	7,9
Tıbbi Görüntüleme Teknikleri	3103	7,8
Tıbbi Laboratuvar	2851	8,3
<b>ÜNİVERSİTEMİZİ TOPLAM TERCİH EDEN ÖĞRENCİ SAYISI VE TERCİH SIRASI ORTALAMASI</b>	<b>132923</b>	<b>8,8</b>

### 5,7- 2023 Yıl Yabancı Uyruklu Öğrencilerin Okullara Göre Dağılımı

FAKÜLTE/YÜKSEKOKUL ADI	Kadın	Erkek	Toplam
TIP FAKÜLTESİ	55	106	161
İKTİSADİ VE İDARİ BİLİMLER FAKÜLTESİ	89	205	294
MÜHENDİSLİK FAKÜLTESİ	128	464	592
İLÂHİYAT FAKÜLTESİ	89	142	231
MİMARLIK FAKÜLTESİ	37	27	64
GÜZEL SANATLAR FAKÜLTESİ	1	1	2
VETERİNER FAKÜLTESİ	20	31	51
EĞİTİM FAKÜLTESİ	81	31	112
İLETİŞİM FAKÜLTESİ	24	30	54
FEN FAKÜLTESİ	69	53	122
EDEBİYAT FAKÜLTESİ	59	71	130
SAĞLIK BİLİMLERİ FAKÜLTESİ	40	13	53
HAVACILIK VE UZAY BİLİMLERİ FAKÜLTESİ		1	1
TURİZM FAKÜLTESİ	23	45	68
SPOR BİLİMLERİ FAKÜLTESİ	1	9	10
HUKUK FAKÜLTESİ	11	14	25
ECZACILIK FAKÜLTESİ	40	21	61
DİŞ HEKİMLİĞİ FAKÜLTESİ	46	56	102
ZİRAAT FAKÜLTESİ	17	36	53
HALİL BAYRAKTAR SAĞ, HİZMETLERİ MESLEK YÜKSEKOKULU	108	64	172
ADALET MESLEK YÜKSEKOKULU	5	4	9
FEN BİLİMLERİ ENSTİTÜSÜ	78	203	281
SAĞLIK BİLİMLERİ ENSTİTÜSÜ	20	19	39
SOSYAL BİLİMLER ENSTİTÜSÜ	95	177	272
GÜZEL SANATLAR ENSTİTÜSÜ		1	1
EĞİTİM BİLİMLERİ ENSTİTÜSÜ	8	2	10
GEVHER NESİBE GENOM KÖK HÜCRE ENSTİTÜSÜ	1	2	3
<b>TOPLAM</b>	<b>1145</b>	<b>1828</b>	<b>2973</b>

5,8- 2023 Yılında Mezun Olan Öğrenci Sayısı

FAKÜLTE/YÜKSEKOKUL ADI	Kadın	Erkek	Toplam	2022 Artış Oranı%
TIP FAKÜLTESİ	155	120	275	-3
İKTİSADİ VE İDARİ BİLİMLER FAKÜLTESİ	228	164	392	-22
MÜHENDİSLİK FAKÜLTESİ	309	664	973	-28
İLAHİYAT FAKÜLTESİ	302	90	392	26
MİMARLIK FAKÜLTESİ	71	44	115	-10
GÜZEL SANATLAR FAKÜLTESİ	19	7	26	-57
VETERİNER FAKÜLTESİ	14	31	45	-45
EĞİTİM FAKÜLTESİ	346	110	456	3
İLETİŞİM FAKÜLTESİ	187	166	353	0
FEN FAKÜLTESİ	58	30	88	-42
EDEBİYAT FAKÜLTESİ	284	192	476	-31
SAĞLIK BİLİMLERİ FAKÜLTESİ	263	46	309	0
HAVACILIK VE UZAY BİLİMLERİ FAKÜLTESİ	123	295	418	7
TURİZM FAKÜLTESİ	24	18	42	-7
SPOR BİLİMLERİ FAKÜLTESİ	49	62	111	-54
HUKUK FAKÜLTESİ	110	82	192	6
ECZACILIK FAKÜLTESİ	56	22	78	-4
DİŞ HEKİMLİĞİ FAKÜLTESİ	58	51	109	2
ZİRAAT FAKÜLTESİ	64	88	152	3
BEDEN EĞİTİMİ ve SPOR YÜKSEKOKULU	8	10	18	-55
UYGULAMALI BİLİMLER YÜKSEKOKULU	13	14	27	-56
KAYSERİ MESLEK YÜKSEKOKULU		6	6	-86
HALİL BAYRAKTAR SAĞ,HİZ, MESLEK Y.O.	421	134	555	-4
SAFİYE ÇIKRIKÇIOĞLU MESLEK YÜKSEKOKULU	1	1	2	-67
MUSTAFA ÇIKRIKÇIOĞLU MESLEK YÜKSEKOKULU		2	2	-93
SOSYAL BİLİMLER MESLEK YÜKSEKOKULU	1		1	-95
DEVELİ HÜSEYİN ŞAHİN MESLEK YÜKSEKOKULU	1		1	-91
ADALET MESLEK YÜKSEKOKULU	43	24	67	-15
TOMARZA MUSTAFA AKINCIOĞLU MESLEK Y.O.			0	-100
FEN BİLİMLERİ ENSTİTÜSÜ	174	139	313	-2
SAĞLIK BİLİMLERİ ENSTİTÜSÜ	105	47	152	-6
SOSYAL BİLİMLER ENSTİTÜSÜ	146	163	309	-10



GÜZEL SANATLAR ENSTİTİSÜ	8	2	10	-17
EĞİTİM BİLİMLERİ ENSTİTÜSÜ	126	131	257	527
GEVHER NESİBE GENOM ve KÖK HÜCRE ENSTİTÜSÜ	14	3	17	42
<b>Toplam</b>	<b>3781</b>	<b>2958</b>	<b>6739</b>	<b>-12</b>

**5,9- 2023 Yılında Üniversitemiz Yükseköğretim Programlarına İlk Defa Kayıt Yaptıran Öğrencilerin Okullara Göre Dağılımı**

FAKÜLTE/YÜKSEKOKUL ADI	ÖRGÜN	İKİNCİ	UZAKTAN ÖĞRETİM	YÜKSEK LİSANS	DOKTORA	TOPLAM	2022 ARTIŞ %
TIP FAKÜLTESİ	524					524	30
İKTİSADİ VE İDARİ BİLİMLER FAKÜLTESİ	524	261				785	-5
MÜHENDİSLİK FAKÜLTESİ	822	472				1294	-14
İLAHİYAT FAKÜLTESİ	336	156				492	8
MİMARLIK FAKÜLTESİ	226					226	-9
GÜZEL SANATLAR FAKÜLTESİ	113					113	-10
VETERİNER FAKÜLTESİ	125					125	1
EĞİTİM FAKÜLTESİ	872					872	47
İLETİŞİM FAKÜLTESİ	303	281	147			731	-2
FEN FAKÜLTESİ	248					248	-8
EDEBİYAT FAKÜLTESİ	810	390				1200	-2
SAĞLIK BİLİMLERİ FAKÜLTESİ	332					332	2
HAVACILIK ve UZAY BİLİMLERİ FAKÜLTESİ	361	164				525	5
TURİZM FAKÜLTESİ	109					109	-4
SPOR BİLİMLERİ FAKÜLTESİ	242	136				378	12
HUKUK FAKÜLTESİ	275					275	-3
ECZACILIK FAKÜLTESİ	112					112	-3
DİŞ HEKİMLİĞİ FAKÜLTESİ	193					193	35
ZİRAAT FAKÜLTESİ	247					247	0
HALİL BAYRAKTAR SAĞLIK HİZMETLERİ MESLEK YÜK.OK.	739					739	-3
ADALET MESLEK YÜKSEKOKULU,	133					133	0

FEN BİLİMLERİ ENSTİTÜSÜ				510	116	626	-36
SAĞLIK BİLİMLER ENSTİTÜSÜ				186	73	259	-21
SOSYAL BİLİMLERİ ENSTİTÜSÜ				816	154	970	-8
GÜZEL SANATLAR ENSTİTÜSÜ				9	2	11	-73
EĞİTİM BİLİMLERİ ENSTİTÜSÜ				168	16	184	-34
GEVHER NESİBE GENOM ve KÖK HÜCRE ENSTİTÜSÜ				28	10	38	111
<b>TOPLAM</b>	<b>7646</b>	<b>1860</b>	<b>147</b>	<b>1717</b>	<b>371</b>	<b>11741</b>	<b>-4</b>

**5,10- 2023 Yılında Üniversitemiz Yükseköğretim Programlarına Kayıtlı  
Yabancı Uyruklu Öğrencilerin Ülkelere Göre Dağılımı**

S.NO	ULKE ADI	ÖRGÜN ÖĞRETİM			İKİNCİ ÖĞRETİM			YÜKSEK LİSANS			Doktora			GENEL TOPLAM
		Kadın	Erkek	Toplam	Kadın	Erkek	Toplam	Kadın	Erkek	Toplam	Kadın	Erkek	Toplam	
1	A.B.D.	2	2	4			0			0		3	3	7
2	AFGANİSTAN	20	39	59	1		1	8	33	41	1	12	13	114
3	ALMANYA	25	25	50		5	5	2	2	4	2		2	61
4	ANGOLA			0		1	1		1	1			0	2
5	ARNAVUTLUK	1		1			0			0	1		1	2
6	AVUSTURYA	3	1	4		1	1		1	1	1	1	2	8
7	AZERBAYCAN	44	121	165		12	12	9	15	24	3	14	17	218
8	BANGLADEŞ	1	10	11			0	2	4	6	1	2	3	20
9	BELARUS	2		2			0			0			0	2
10	BELÇİKA	1	1	2		1	1	1		1			0	4
11	BENİN		3	3			0			0		1	1	4
12	BOSNA-HERSEK	3		3		1	1			0			0	4
13	BULGARİSTAN	3	3	6			0			0			0	6
14	BURKİNA-FASO	1	8	9			0		1	1			0	10
15	BURUNDI	2	5	7			0			0			0	7
16	CEZAYİR	3	2	5			0			0	2	3	5	10
17	CİBUTİ	1		1			0		1	1			0	2
18	CONGO	1		1			0			0			0	1
19	ÇAD	2	6	8			0		5	5	1		1	14
20	ÇİN	1	8	9			0	2	3	5			0	14
21	DAĞİSTAN			0			0	1		1		1	1	2
22	DANİMARKA	2	1	3			0	1		1	1		1	5
23	EKVATOR GİNESİ		1	1			0			0			0	1
24	ENDONEZYA	94	133	227	1	4	5	4	4	8		1	1	241
25	ERİTRE	2	2	4			0			0		1	1	5

26	ESTONYA			0			0			0	1		1	1
27	ETİYOPYA	4	9	13			0	2	2	4		3	3	20
28	FAS	4	5	9		1	1	1	1	2			0	12
29	FİLDİŞİ SAHİLİ		4	4			0		1	1			0	5
30	FİLİPİN	3	2	5			0			0	4		4	9
31	FİLİSTİN	11	22	33	1	1	2	3	3	6	2	6	8	49
32	FRANSA	8	8	16			0	1		1			0	17
33	GABON		1	1			0			0			0	1
34	GAMBİA		2	2		1	1		1	1			0	4
35	GANA		3	3			0	1	1	2		3	3	8
36	GİNE		9	9		1	1	1	2	3			0	13
37	GİNE BISSAU	2	1	3			0			0			0	3
38	GÜNEY AFRİKA		1	1			0			0			0	1
39	GÜNEY KORE	3	3	6			0	1	1	2	2		2	10
40	GÜNEY SUDAN		6	6			0			0		1	1	7
41	GÜRCİSTAN	2	6	8			0	1	1	2	1		1	11
42	HAİTİ		2	2			0			0			0	2
43	HİNDİSTAN	2	2	4			0	2		2	1	1	2	8
44	HOLLANDA	18	13	31	1		1			0	1		1	33
45	IRAK	33	45	78		5	5	15	27	42	15	53	68	193
46	İNGİLTERE	1		1			0			0			0	1
47	İRAN	92	70	162	1	3	4	4	7	11	3	2	5	182
48	İSPANYA			0			0			0	1		1	1
49	İSRAİL		1	1			0			0			0	1
50	İSVEÇ	1		1		1	1	1		1			0	3
51	İSVİÇRE	1	1	2			0			0			0	2
52	İZLANDA		1	1			0			0			0	1
53	K.K.T.C.		3	3			0			0		1	1	4
54	KAMBOÇYA	1		1			0			0			0	1
55	KAMERUN	2	10	12			0		2	2		1	1	15
56	KAZAKİSTAN	13	18	31	1		1	8	5	13	6	12	18	63

57	KENYA	1	2	3			0	1	1	2			0	5
58	KIRGIZİSTAN	14	13	27		2	2	6	2	8	2	8	10	47
59	KOMOR ADALARI	2	1	3			0			0		1	1	4
60	KONGO DEM.CUMH.	1	5	6	1	1	2			0		1	1	9
61	KOSOVA			0			0		1	1		1	1	2
62	LİBERYA	1	3	4			0		2	2		1	1	7
63	LİBYA	4	9	13			0			0	1	1	2	15
64	LÜBNAN	4	3	7			0		3	3	2		2	12
65	MADAGASKAR	1	1	2			0		1	1		1	1	4
66	MAKEDONYA	1		1			0			0			0	1
67	MALAWİ		3	3			0		1	1			0	4
68	MALEZYA	2	1	3			0			0			0	3
69	MALİ	3	6	9			0		3	3		1	1	13
70	MEKSİKA		1										0	0
71	MISIR	9	23	32	1	6	7	4	4	8	3	2	5	52
72	MOĞOLİSTAN	4	4	8			0	1	1	2		1	1	11
73	MORİTANYA	4	4	8			0		1	1		2	2	11
74	MOZAMBİK	1	1	2			0	1		1			0	3
75	MYANMAR		1	1			0			0			0	1
76	NEPAL	1		1			0			0			0	1
77	NİJER		1	1			0			0		1	1	2
78	NİJERYA	3	4	7			0		2	2		2	2	11
79	ORTA AFRIKA CUM.		3	3			0			0			0	3
80	ÖZBEKİSTAN	8	12	20			0	2		2		1	1	23
81	PAKİSTAN	6	9	15			0	5	6	11	5	5	10	36
82	PERU	1		1			0			0			0	1
83	ROMANYA	9	7	16			0	5	2	7			0	23
84	RUANDA		4	4			0		1	1		1	1	6
85	RUSYA	4	8	12			0	1		1	3	2	5	18
86	SENEGAL	1	4	5			0			0		1	1	6
87	SİERRA LEONE		4	4			0			0			0	4

88	SOMALİ	4	19	23		2	2	7	15	22	3	6	9	56
89	SRI LANKA		1	1			0			0			0	1
90	SUDAN	6	8	14			0	1	5	6	4	8	12	32
91	SURİNAM	1		1			0			0			0	1
92	SURİYE	312	351	663	20	79	99	8	16	24	1	16	17	803
93	SUUDİ ARABİSTAN	1	1	2			0			0			0	2
94	TACİKİSTAN	1	7	8			0			0	1		1	9
95	TANZANYA	2	5	7			0		1	1	1		1	9
96	TAYLAND	6	3	9			0			0	1		1	10
97	TOGO	1	3	4			0		1	1		1	1	6
98	TUNUS	2	1	3		1	1		1	1			0	5
99	TÜRKMENİSTAN	60	85	145	2		2	3	6	9		1	1	157
100	UGANDA	6	10	16			0		2	2		2	2	20
101	UKRAYNA		3	3			0		1	1	2		2	6
102	UYGUR		1	1			0			0			0	1
103	ÜRDÜN	3	12	15			0	2	2	4			0	19
104	YEMEN	6	20	26		3	3	1	5	6	1	4	5	40
105	YUNANİSTAN	2	4	6			0			0	1		1	7
106	ZAMBİYA	1		1			0	1		1		1	1	3
107	ZİMBABWE		1	1			0			0	1		1	2
<b>TOPLAM</b>		<b>914</b>	<b>1291</b>	<b>2205</b>	<b>30</b>	<b>132</b>	<b>162</b>	<b>120</b>	<b>210</b>	<b>330</b>	<b>82</b>	<b>194</b>	<b>276</b>	<b>2973</b>

**5,11- 2023 Yılında Üniversitemiz Yükseköğretim Programlarından  
Mezun Olan Öğrencilerin Okullara Göre Dağılımı**

Birim Adı	ÖRGÜN ÖĞRETİM	İKİNCİ ÖĞRETİM	YÜKSEK LİSANS	DOKTORA	TOPLAM	2022 ARTIŞ %
TIP FAKÜLTESİ	275				275	-3
İKTİSADİ VE İDARİ BİLİMLER FAKÜLTESİ	275	117			392	-22
MÜHENDİSLİK FAKÜLTESİ	557	416			973	-28
İLAHİYAT FAKÜLTESİ	227	165			392	26
MİMARLIK FAKÜLTESİ	115				115	-10
GÜZEL SANATLAR FAKÜLTESİ	26				26	-57
VETERİNER FAKÜLTESİ	45				45	-45
EĞİTİM FAKÜLTESİ	456				456	3
İLETİŞİM FAKÜLTESİ	174	179			353	0
FEN FAKÜLTESİ	88				88	-42
EDEBİYAT FAKÜLTESİ	289	187			476	-31
SAĞLIK BİLİMLERİ FAKÜLTESİ	309				309	0
HAVACILIK VE UZAY BİLİMLERİ FAKÜLTESİ	245	173			418	7
TURİZM FAKÜLTESİ	42				42	-7
SPOR BİLİMLERİ FAKÜLTESİ	49	62			111	-54
HUKUK FAKÜLTESİ	192				192	6
ECZACILIK FAKÜLTESİ	78				78	-4
DİŞ HEKİMLİĞİ FAKÜLTESİ	109				109	2
ZİRAAT FAKÜLTESİ	152				152	3
BEDEN EĞİTİMİ ve SPOR YÜKSEKOKULU	10	8			18	-55
UYGULAMALI BİLİMLER YÜKSEKOKULU	12	15			27	-56
KAYSERİ MESLEK YÜKSEKOKULU	4	2			6	-86
HALİL BAYRAKTAR SAĞ. HİZ. MESLEK YÜKSEKOKULU	555				555	-4
SAFİYE ÇIKRIKÇIOĞLU MESLEK YÜKSEKOKULU	2				2	-67
MUSTAFA ÇIKRIKÇIOĞLU MESLEK YÜKSEKOKULU	1	1			2	-93
SOSYAL BİLİMLER MESLEK YÜKSEKOKULU	1				1	-95
DEVELİ HÜSEYİN ŞAHİN MESLEK YÜKSEKOKULU	1				1	-91
ADALET MESLEK YÜKSEKOKULU	67				67	-15

FEN BİLİMLERİ ENSTİTÜSÜ			255	58	313	-2
SAĞLIK BİLİMLER ENSTİTÜSÜ			100	52	152	-6
SOSYAL BİLİMLER ENSTİTÜSÜ			239	70	309	-10
GÜZEL SANATLAR ENSTİTÜSÜ			4	6	10	-17
EĞİTİM BİLİMLERİ ENSTİTÜSÜ			250	7	257	527
GEVHER NESİBE GENOM VE KÖK HÜCRE ENSTİTÜSÜ			16	1	17	42
<b>TOPLAM</b>	<b>4356</b>	<b>1325</b>	<b>864</b>	<b>194</b>	<b>6739</b>	<b>-12</b>

### 5,12-2022-2023 Yılı Öğrenci Başarı Oranları

FAKÜLTE/MESLEK YÜKSEKOKULU	ÖRGÜN ÖĞRETİM (%)		İKİNCİ ÖĞRETİM (%)	
	GÜZ	BAHAR	GÜZ	BAHAR
TIP FAKÜLTESİ	84	83		
İKTİSADİ VE İDARİ BİLİMLER FAKÜLTESİ	56	60	41	53
MÜHENDİSLİK FAKÜLTESİ	42	55	34	61
İLAHİYAT FAKÜLTESİ	69	72	50	57
FEN FAKÜLTESİ	36	56		
EDEBİYAT FAKÜLTESİ	62	61	75	78
MİMARLIK FAKÜLTESİ	63	61		
GÜZEL SANATLAR FAKÜLTESİ	81	77		
VETERİNER FAKÜLTESİ	68	94		
EĞİTİM FAKÜLTESİ	93	94		
İLETİŞİM FAKÜLTESİ	63	75	74	72
HUKUK FAKÜLTESİ	57	65		
ECZACILIK FAKÜLTESİ	82	94		
DİŞ HEKİMLİĞİ FAKÜLTESİ	96	93		
TURİZM FAKÜLTESİ	68	76		
ZİRAAT FAKÜLTESİ	61	75		
SAĞLIK BİLİMLERİ FAKÜLTESİ	87	88		
HAVACILIK VE UZAY BİLİMLERİ FAKÜLTESİ	79	83	76	84
SPOR BİLİMLERİ FAKÜLTESİ	74	77	79	77
ADALET MESLEK YÜKSEKOKULU	63	82		
HALİL BAYRAKTAR SAĞ, HİZ, MESLEK YÜKSEKOKULU	77	83		
<b>ÜNİVERSİTE BAŞARI ORANI</b>	<b>70</b>	<b>76</b>	<b>61</b>	<b>69</b>



### 5,13- 2023 Yılında Disiplin Cezası Alan Öğrenci Sayısı

CEZA TÜRÜ	ÖĞRENCİ SAYISI
Yükseköğretimden Çıkarma	1
2 Yarıyıl Uzaklaştırma	1
1 Yarıyıl Uzaklaştırma	4
1 Ay Uzaklaştırma	22
2 Hafta Uzaklaştırma	4
1 Hafta Uzaklaştırma	15
Kınama	16
Uyarma	31
<b>TOPLAM</b>	<b>94</b>

### 5,14- Yatay Geçişle 2023 Yılında Üniversiteye Gelen, Üniversiteden Ayrılan, Kurum İçi Geçiş Yapan Öğrencilerin Sayıları

Kurumlararası Yatay geçişle (GANO)		Ek Madde-1 ve Ek Madde-2 Yatay Geçişle		Kurum İçi Yatay geçiş ( Ek-Madde-1 )	
Gelen	Giden	Gelen	Giden	Gelen	Giden
240	58	438	391	91	91

### 5,15- 2023 Yılında Üniversiteden Ayrılan Öğrencilerin Sayısı (Yatay Geçiş Dışındaki Nedenlerle)

Kendi İsteği ile Ayrılan	Fakülte/Enstitü/Yüksekokul Yönetim Kurulu Kararıyla Kaydı Silinen	Hazırlık Sınıfından Başarısızlık Nedeniyle Kaydı Silinen	Disiplin Suçu Nedeniyle Atılan	Diğer (Vefat)	TOPLAM
745	722	330	0	18	1815

## İÇ KONTROL GÜVENCE BEYANI

Harcama yetkilisi olarak yetkim dahilinde;

Bu raporda yer alan bilgilerin güvenilir, tam ve doğru olduğunu beyan ederim,

Bu raporda açıklanan faaliyetler için idare bütçesinden harcama birimimize tahsis edilmiş kaynakların etkili, ekonomik ve verimli bir şekilde kullanıldığını, görev ve yetki alanım çerçevesinde iç kontrol sisteminin idari ve mali kararlar ile bunlara ilişkin işlemlerin yasallık ve düzenliliği hususunda yeterli güvenceyi sağladığını ve harcama birimimizde süreç kontrolünün etkin olarak uygulandığını bildiririm,

Bu güvence, harcama yetkilisi olarak sahip olduğum bilgi ve değerlendirmeler, iç kontroller, iç denetçi raporları ile Sayıştay raporları gibi bilgim dahilindeki hususlara dayanmaktadır,

Burada raporlanmayan, idarenin menfaatlerine zarar veren herhangi bir husus hakkında bilgim olmadığını beyan ederim, (Yer-Tarih)

**Mustafa TOPAKTAŞ**  
**Öğrenci İşleri Daire Başkanı**

İmza