



ERCIYES ÜNİVERSİTESİ
ÖĞRENCİ İŞLERİ DAİRE BAŞKANLIĞI
2020 MALİ YILI
BİRİM FAALİYET RAPORU

Aralık 2020

BİRİM YÖNETİCİSİNİN SUNUŞU

(Faaliyet Raporlarında yer alan faaliyet sonuçlarına ilişkin özet bir sunuş birim yöneticisi tarafından yapılır,,)

Üniversitemizde öğrenci işleri; 2015 yılından itibaren merkezi sisteme geçmiştir, Bu nedenle Üniversitemiz yükseköğretim programlarına Merkezi Yerleştirme ve Özel Yetenek Sınavları sonucunda yerleştirilen öğrencilerin ilk kayıt işlemlerinden mezun oluncaya kadar yada çeşitli nedenlerden ayrılıncaya kadar harç, ders, intibak, değişim programları, yatay geçiş, dikey geçiş ve diğer kurumlarla her türlü yazışmalar vb, öğrencilerimizle ilgili bütün işlemler başkanlığımızda yapılmaktadır, Türkiye’de ilk defa elektronik imzalı diploma ve diploma eki hazırlanmaktadır, Mezunlarımız mezuniyetlerinden itibaren en geç 3 gün içerisinde diploma ve diploma eklerini alabilmektedirler, Ayrıca yine Türkiye’de ilk olarak elektronik imzalı öğrenci belgesi ve not durum belgesi düzenlenmektedir, Öğrencilerimiz bu belgeleri merkezimize gelmeden elektronik ortamından alabilmektedir, Mezun öğrencilerimiz de not durum belgelerini buldukları yerden elektronik olarak alabilmektedirler,

Üniversitemizde öğrenim gören tüm öğrencilerin sorunsuz bir öğrenim hayatı sürdürebilmeleri için, uygun teknolojiyi ve yöntemleri yasalar çerçevesinde kullanarak en kaliteli hizmeti en kısa sürede vermek, güçlü kurumsal kültür ve kimliğimizi koruyarak, belirlenen ilke ve değerler ışığında, uluslararası standartlarda hizmet vermek; ilklere imza atarak öğrenci işlerinde Türkiye Üniversiteleri arasında lider olmak üzere çalışmalarımızı yönlendirmekteyiz,

Mustafa TOPAKTAŞ
Öğrenci İşleri Daire Başkanı

İÇİNDEKİLER

I- GENEL BİLGİLER

A- Misyon ve Vizyon

B- Yetki, Görev ve Sorumluluklar

C- İdareye İlişkin Bilgiler

1- Fiziksel Yapı

1,1- İdari Personel Hizmet Alanları

1,2- Arşiv Alanları

2- Örgüt Yapısı

3- Bilgi ve Teknolojik Kaynaklar

3,1- Yazılımlar

3,2- Bilgisayarlar

3,3- Diğer Bilgi ve Teknolojik Kaynaklar

4- İnsan Kaynakları

4,1- İdari Personel

4,2- İdari Personelin Eğitim Durumu

4,3- İdari Personelin Hizmet Süresi

4,4- İdari Personelin Yaş İtibariyle Dağılımı

4,5- İşçiler

4,6- Sürekli İşçilerin Hizmet Süreleri

4,7- Sürekli İşçilerin Yaş İtibariyle Dağılımı

5- Eğitim Hizmetler

5,1-2020 Yılı Öğrenci Sayıları

5,2- 2020 Yılı Enstitü Öğrenci Sayıları

5,3- Hazırlık Sınıfı Öğrenci Sayıları

5,4- 2020 Öğrenci Kontenjanları ve Doluluk Oranları

5,5- 2020 YKS sonuçlarına göre Lisans Programlarımızın Ülke Geneline Tercih Edilme İstatistikleri

5,6- 2020 Yılı Yabancı Uyruklu Öğrencilerin Okullara Göre Dağılımı

5,7- 2019-2020 Mezun Olan Öğrenci Sayıları

5,8- 2020 Yılında Üniversitemiz Yükseköğretim Programlarına İlk Defa kayıt Yaptıran Öğrencilerin Okullara Göre Dağılımı

5,9- Yabancı Uyruklu Öğrencilerin Ülkelere Göre Dağılımı

5,10- 2019-2020 Eğitim-Öğretim Yılı Mezunlarının Okullara Göre Dağılımı

5,11- 2020 Yılı Öğrenci Başarı Durumu

5,12- Disiplin Cezası Alan Öğrenci Sayıları

5,13- Kurum içi ve Kurum Dışı Yatay Geçiş Yapan Öğrenci Sayıları

5,14- Üniversitemizden Ayrına Öğrenci Sayıları (Yatay Geçiş Dışındaki Nedenler)

II- İÇ KONTROL GÜVENCE BEYANI

I- GENEL BİLGİLER

A- Misyön ve Vizyon

Misyönümüz; Üniversitemizde öğrenim gören tüm öğrencilerin sorunsuz bir öğrenim hayatı sürdürebilmeleri için, uygun teknolojiyi ve yöntemleri yasalar çerçevesinde kullanarak en kaliteli hizmeti en kısa sürede vermek,

Vizyonumuz; Güçlü kurumsal kültür ve kimliğimizi koruyarak, belirlenen ilke ve değerler ışığında, uluslararası standartlarda hizmet vermek; ilklere imza atarak öğrenci işlerinde Türkiye Üniversiteleri arasında lider olmak

B- Yetki, Görev ve Sorumluluklar

(Birimin kuruluş kanunu veya ilgili mevzuatında sayılan yetki, görev ve sorumluluklarına yer verilir)

İdari Yetki Görev ve Sorumluluklar

Öğrenci İşleri Daire Başkanı: Mustafa TOPAKTAŞ

Şube Müdürü ve İşleri: Öğrenci İşleri Daire Başkanına yardımcı olmak

Nursel ALTUNBAŞ

Soner SALTİ

Mali Yetki Görev ve Sorumluluklar

Mali Yetkililer

Harcama Yetkilisi	Gerçekleştirme görevlisi	Taşınır Kayıt Ve Kontrol Yetkilisi
Mustafa TOPAKTAŞ Daire Başkanı	Soner SALTİ Şube Müdürü	Serkan SAĞLAMER Şef

C

-
İdare

ye İlişkin Bilgiler

C- İdareye İlişkin Bilgiler

1-Fiziksel Yapı

(Birimin kullanımında olan hizmet binası, taşıt aracı, iş makineleri, telefon, faks, bilgisayar, yazıcı vb, varlıklara ilişkin faaliyet dönemi bilgilerine ve fiziki kaynakların elde edilmesi ve kullanımı hususunda izlenen politikalara yer verilir, Fiziki kaynaklara ilişkin bilgiler tablo olarak rapora eklenir.)

1,1- İdari Personel Hizmet Alanları

	Sayısı (Adet)	Toplam Alanı (m2)	Kullanan Sayısı
Ortak Kullanım Alanları		600	38
Çalışma Odası	19	800	38
Toplam	19	1400	38

1,2-Arşiv Alanları

2- Örgüt Yapısı

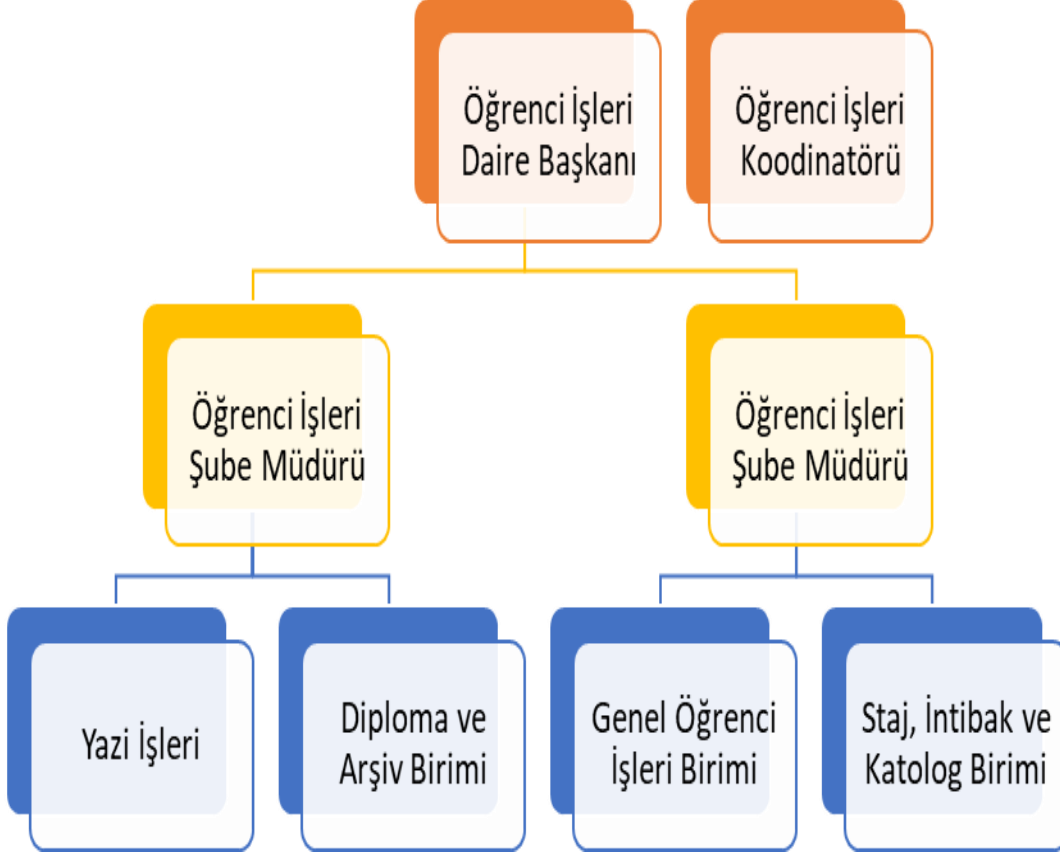

3- Bilgi ve Teknolojik Kaynaklar

(Taşınır bilgileri 2020 yılı sonu itibariyle taşınır,net programından alınmıştır,)

3,1-Yazılımlar

Öğrenci İşlerinde Bilgi İşlem Daire Başkanlığı tarafından düzenlenen ve kontrol edilen OBİSİS programı kullanılmaktadır,

3,2-Bilgisayarlar

Masa üstü bilgisayar Sayısı: 53 Adet

Taşınabilir bilgisayar Sayısı: 12 Adet (10 dizüstü, 2 tablet)

3,3-Diğer Bilgi ve Teknolojik Kaynaklar

Cinsi	İdari Amaçlı (Adet)	Eğitim Amaçlı (Adet)	Araştırma Amaçlı (Adet)
Projeksiyon	2	-	-
Slayt makinesi	-	-	-
Tepegöz	-	-	-
Episkop	-	-	-
Barkot Okuyucu	-	-	-
Baskı makinesi	2	-	-
Fotokopi makinesi	-	-	-
Faks	-	-	-
Fotoğraf makinesi	-	-	-
Kapalı devre Kamera Kayıt sistemi	1	-	-
Televizyonlar	2	-	-
Tarayıcılar	26	-	-
Müzik Setleri	-	-	-
Mikroskoplar	-	-	-
DVD ler	-	-	-

4- İnsan Kaynakları

(Biriminin faaliyet dönemi sonunda mevcut insan kaynakları, istihdam şekli, hizmet sınıfları, kadro unvanları, bilgilerine yer verilir,)

Birimin Adı	Daire Başkanı	Şube Müdür	Şef	Bilgisayar İşletmeni	Memur	Sürekli İşçi	Teknik Kadro	Akademik Personel	Toplam Öğrenci sayısı
Öğrenci İşleri Daire Başkanlığı	1	2	4	9	7	6	6	3	54212

4,1-İdari Personel

YILLAR	GH	SHS	THS	AHS	DHS	YHS	TOPLAM
2018	27	-	8	-	-	8	43
2019	28		8			7	43
2020	26		6			6	38

GH: Genel İdari Hizmetler **SHS:** Sağlık Hizmetleri Sınıfı **THS:** Teknik Hizmetler Sınıfı
AHS: Avukatlık Hizmetleri Sınıfı **DHS:** Din Hizmetleri Sınıfı **YHS:** Yardımcı Hizmetler Sınıfı

4,2- İdari Personelin Eğitim Durumu

İdari Personelin Eğitim Durumu					
	İlköğretim	Lise	Ön Lisans	Lisans	Y,L, ve Dokt,
Kişi Sayısı	0	2	9	23	4
Yüzde	0	%5	%24	%60	%11

4,3-İdari Personelin Hizmet Süreleri

İdari Personelin Hizmet Süresi						
	1 – 3 Yıl	4 – 6 Yıl	7 – 10 Yıl	11 – 15 Yıl	16 – 20 Yıl	21 - Üzeri
Kişi Sayısı	4	1	4	7	7	15
Yüzde	%11	%2	%11	%18	%18	%40

4,4-İdari Personelin Yaş İtibariyle Dağılımı

İdari Personelin Yaş İtibariyle Dağılımı						
	21-25 Yaş	26-30 Yaş	31-35 Yaş	36-40 Yaş	41-50 Yaş	51- Üzeri
Kişi Sayısı	0	1	8	8	16	5
Yüzde	%0	%2	%21	%21	%42	%14

4,5-İşçiler

İşçiler (Çalıştıkları Pozisyonlara Göre)			
	Dolu	Boş	Toplam
Sürekli İşçiler	6	-	6
Sözleşmeli Personel (4/B)	-	-	-
Hizmet Alımı	-	-	-
Toplam	6	-	6

4,6-Sürekli İşçilerin Hizmet Süreleri

Kişi Sayısı	1 – 3 Yıl	4 – 6 Yıl	7 – 10 Yıl	11 – 15 Yıl	16 – 20 Yıl	21 - Üzeri
Sürekli İşçiler	2	0	2	1	1	-
Sözleşmeli Personel (4/B)	-	-	-	-	-	-
Yüzde	%33	%0	%33	%17	%17	-

4,7-Sürekli İşçilerin Yaş İtibariyle Dağılımı

Kişi Sayısı	21-25 Yaş	26-30 Yaş	31-35 Yaş	36-40 Yaş	41-50 Yaş	51- Üzeri
Sürekli İşçiler	0	0	2	4	-	-
Sözleşmeli Personel (4/B)	-	-	-	-	-	-
Yüzde	%0	%0	%44	%66	-	-

5-Eğitim Hizmetleri

5,1-2020 Yılı Öğrenci Sayıları

Öğrenci Sayıları

	I, Öğretim			II, Öğretim			Toplam		
	K	E	Top,	K	E	Top,	K	E	Top,
TIP FAKÜLTESİ	991	1023	2014				991	1023	2014
İKTİSADİ VE İDARİ BİLİMLER FAK,	1371	1574	1371	730	925	1655	2101	2499	4600
MÜHENDİSLİK FAKÜLTESİ	1697	4114	5811	915	3414	4329	2612	7528	10140
İLAHİYAT FAKÜLTESİ	916	509	1425	640	343	983	1556	852	2408
MİMARLIK FAKÜLTESİ	526	489	1015				526	489	1015
GÜZEL SANATLAR FAKÜLTESİ	294	176	470				294	176	470
VETERİNER FAKÜLTESİ	196	362	558				196	362	558
EĞİTİM FAKÜLTESİ	1580	670	2250	15	19	34	1595	689	2284
İLETİŞİM FAKÜLTESİ	608	708	1316	491	747	1238	1099	1455	2554
FEN FAKÜLTESİ	759	616	1375	52	114	166	811	730	1541
EDEBİYAT FAKÜLTESİ	2197	1589	3786	1467	1070	2537	3664	2659	6323
SAĞLIK BİLİMLERİ FAKÜLTESİ	1258	298	1556			0	1258	298	1556
HAVACILIK ve UZAY BİLİMLERİ FAKÜLTESİ	286	918	1204	204	688	892	490	1606	2096
TURİZM FAKÜLTESİ	195	262	457	8	19	27	203	281	484
SPOR BİLİMLERİ FAKÜLTESİ	250	355	605	162	193	355	412	548	960
HUKUK FAKÜLTESİ	554	523	1077				554	523	1077
ECZACILIK FAKÜLTESİ	331	163	494				331	163	494
DİŞ HEKİMLİĞİ FAKÜLTESİ	337	313	650				337	313	650
SEYRANI ZİRAAT FAKÜLTESİ	338	697	1035				338	697	1035
BEDEN EĞİTİMİ ve SPOR YÜKSEKOKULU	144	243	387	98	164	262	242	407	649
SİVİL HAVACILIK YÜKSEKOKULU	8	39	47	3	23	26	11	62	73
TURİZM İŞLETMECİLİĞİ ve OTELCİLİK YÜKSEKOKULU	14	33	47	3	21	24	17	54	71
HALİL BAYRAKTAR SAĞLIK HİZMETLERİ MESLEK YÜKSEKOKULU	1624	798	2422				1624	798	2422
ADALET MESLEK YÜKSEKOKULU	152	169	321				152	169	321
TOPLAM	16626	16641	33267	4788	7740	12528	21414	24381	45795

5,2- 2020 Yılı Enstitü Öğrenci Sayıları

ENSTİTÜ ADI	Yüksek Lisans			Doktora			Toplam		Genel Toplam
	Kız	Erek	Top	Kız	Erkek	Top	Kız	Erkek	
FEN BİLİMLERİ ENSTİTÜSÜ	896	1205	2101	266	421	687	1162	1626	2788
SAĞLIK BİLİMLERİ ENSTİTÜSÜ	407	356	763	297	221	518	704	577	1281
SOSYAL BİLİMLER ENSTİTÜSÜ	1360	1512	2872	359	534	893	1719	2046	3765
GÜZEL SANATLAR ENSTİTÜSÜ	29	31	60	12	26	38	41	57	98
EĞİTİM BİLİMLERİ ENSTİTÜSÜ	203	116	319	31	37	68	234	153	387
GEVHER NESİBE GENOM VE KÖK HÜCRE ENSTİTÜSÜ	53	9	62	22	14	36	75	23	98
TOPLAM	2948	3229	6177	987	1253	2240	3935	4482	8417

5,3 Hazırlık Sınıfı Öğrenci Sayıları

İNGİLİZCE Hazırlık Sınıfı Öğrenci Sayıları ve Toplam Öğrenci Sayısına Oranı								
Birim Adı	I, Öğretim			II, Öğretim			I, ve II, Öğretim Toplamı	Yüzde* (%)
	K	E	Top,	K	E	Top,	Sayı	
TIP FAKÜLTESİ	2	1	3			0	3	0,15
İKT,İDR,BİL,FAKÜLTESİ	102	153	255	54	89	143	398	9
MÜHENDİSLİK FAKÜLTESİ	97	272	369	40	214	254	623	6
EĞİTİM FAKÜLTESİ	62	24	86			0	86	4
EDEBİYAT FAKÜLTESİ	57	46	103	48	35	83	186	3
SAĞLIK BİLİMLERİ FAKÜLTESİ	7	1	8			0	8	1
HAVACILIK ve UZAY BİLİMLERİ FAKÜLTESİ	19	75	94	11	49	60	154	7
TOPLAM	346	572	918	153	387	540	1458	3

*Yabancı dil eğitimi gören öğrenci sayısının toplam öğrenci sayısına oranı (Yabancı dil eğitimi gören öğrenci sayısı/Toplam öğrenci sayısı*100)

TÜRKÇE Hazırlık Sınıfı Öğrenci Sayıları ve Toplam Öğrenci Sayısına Oranı

Birim Adı	I. Öğretim			II. Öğretim			I. ve II. Öğretim Toplamı	Yüzde*
	K	E	Top.	K	E	Top.	Sayı	(%)
TIP FAKÜLTESİ	5	4	9			0	9	0,4
İKTİSADİ VE İDARİ BİLİMLER FAK.	21	54	75		16	16	91	2,0
MÜHENDİSLİK FAKÜLTESİ	19	70	89	6	44	50	139	1,4
İLAHİYAT FAKÜLTESİ	5	22	27	2	6	8	35	1,5
MİMARLIK FAKÜLTESİ	4	6	10			0	10	1,0
VETERİNER FAKÜLTESİ	1	7	8			0	8	1,4
EĞİTİM FAKÜLTESİ	9	9	18			0	18	0,8
İLETİŞİM FAKÜLTESİ	7	8	15		2	2	17	0,7
FEN FAKÜLTESİ	17	29	46			0	46	3,0
EDEBİYAT FAKÜLTESİ	11	21	32			0	32	0,5
SAĞLIK BİLİMLERİ FAKÜLTESİ	3	3	6			0	6	0,4
TURİZM FAKÜLTESİ	8	12	20			0	20	4,1
SPOR BİLİMLERİ FAKÜLTESİ	1	2	3			0	3	0,3
HUKUK FAKÜLTESİ	2	2	4			0	4	0,4
ECZACILIK FAKÜLTESİ	1	2	3			0	3	0,6
DİŞ HEKİMLİĞİ FAKÜLTESİ	7	2	9			0	9	1,4
SEYRANİ ZİRAAT FAKÜLTESİ	2	16	18			0	18	1,7
HALİL BAYRAKTAR SAĞLIK HİZMETLERİ MESLEK YÜKSEKOKULU	19	16	35			0	35	1,4
ADALET MESLEK YÜKSEKOKULU	2	2	4			0	4	1,2
TOPLAM	144	287	431	8	68	76	507	1,1
ENSTİTÜ ADI	Yüksek Lisans			Doktora			Yüksek Lisans ve Doktora Toplamı	Yüzde* %
	K	E	Top	K	E	Top		
FEN BİLİMLERİ ENSTİTÜSÜ	3	6	9	1	4	5	14	0,5
SAĞLIK BİLİMLERİ ENSTİTÜSÜ	1	2	3	2		2	5	0,4
SOSYAL BİL.ENSTİTÜSÜ	5	6	11	1	5	6	17	0,5
GÜZEL SANATLAR ENSTİTÜSÜ			0			0	0	0,0
EĞİTİM BİLİMLERİ ENSTİTÜSÜ	1		1			0	1	0,3
GEVHER NESİBE GENOM VE KÖK HÜCRE ENSTİTÜSÜ			0			0	0	0,0
TOPLAM	10	14	24	4	9	13	37	0,4

ARAPÇA Hazırlık Sınıfı Öğrenci Sayıları ve Toplam Öğrenci Sayısına Oranı								
Birim Adı	I, Öğretim			II, Öğretim			I, ve II, Öğretim Toplamı	Yüzde*
	K	E	Top,	K	E	Top,	Sayı	(%)
İLAHİYAT FAKÜLTESİ	146	94	240	95	66	161	401	16,7
RUSÇA Hazırlık Sınıfı Öğrenci Sayıları ve Toplam Öğrenci Sayısına Oranı								
Birim Adı	I, Öğretim			II, Öğretim			I, ve II, Öğretim Toplamı	Yüzde*
	K	E	Top,	K	E	Top,	Sayı	(%)
EDEBİYAT FAKÜLTESİ	36	41	77	30	41	71	148	2,3
BİLİMSEL Hazırlık Sınıfı Öğrenci Sayıları ve Toplam Öğrenci Sayısına Oranı								
ENSTİTÜ ADI	Yüksek Lisans			Doktora			Yüksek Lisans ve Doktora Toplamı	Yüzde* %
	K	E	Top	K	E	Top		
FEN BİLİMLERİ ENSTİTÜSÜ	1	8	9				9	0,3
SAĞLIK BİLİMLERİ ENSTİTÜSÜ	10	2	12	1	2	3	15	1,2
SOSYAL BİL, ENSTİTÜSÜ	3	1	4				4	0,1
GÜZEL SANATLAR ENSTİTÜSÜ								0,0
EĞİTİM BİLİMLERİ ENSTİTÜSÜ	1	1	2				2	0,5
GEVHER NESİBE GENOM VE KÖK HÜCRE ENSTİTÜSÜ								0,0
TOPLAM	15	12	27	1	2	3	30	0,4

5,4-2020 Öğrenci Kontenjanları ve Doluluk Oranları

Öğrenci Kontenjanları ve Doluluk Oranı				
Birimin Adı	ÖSS Kontenjanı	ÖSS sonucu Kayıt Yaptıran	Boş Kalan	Doluluk Oranı (%)
TIP FAKÜLTESİ	287	287	0	100
İKTİSADİ VE İDARİ BİLİMLER FAKÜLTESİ	608	601	7	99
MÜHENDİSLİK FAKÜLTESİ	1352	987	365	73
İLAHİYAT FAKÜLTESİ	359	357	2	99
FEN FAKÜLTESİ	206	205	1	100
EDEBİYAT FAKÜLTESİ	1189	1135	54	95
MİMARLIK FAKÜLTESİ	185	185	0	100
GÜZEL SANATLAR FAKÜLTESİ	100	84	16	84
VETERİNER FAKÜLTESİ	82	80	2	98
EĞİTİM FAKÜLTESİ	434	433	1	100
İLETİŞİM FAKÜLTESİ	528	518	10	98
HUKUK FAKÜLTESİ	216	216	0	100
ECZACILIK FAKÜLTESİ	93	93	0	100
DİŞ HEKİMLİĞİ FAKÜLTESİ	113	113	0	100
SEYRANİ ZİRAAT FAKÜLTESİ	192	191	1	99
SAĞLIK BİLİMLERİ FAKÜLTESİ	287	287	0	100
TURİZM FAKÜLTESİ	93	89	4	96
HAVACILIK VE UZAY BİLİMLERİ FAKÜLTESİ	402	402	0	100
SPOR BİLİMLERİ FAKÜLTESİ	310	310	0	100
HALİL BAYRAKTAR SAĞ. HİZMETLERİ MESLEK YÜKSEKOKULU	670	668	2	100
ADALET MESLEK YÜKSEKOKULU	123	122	1	99
Toplam	7829	7363	466	94

**5,5- 2020 YKS sonuçlarına göre Lisans ve Önlisans Programlarımızın
Ülke Geneline Tercih Edilme İstatistikleri**

PROGRAM ADI	TERCİH EDEN ÖĞRENCİ SAYILARI	TERCİH SIRASI ORTALAMASI
Diş Hekimliği Fakültesi	2296	2,3
Eczacılık Fakültesi	2841	12,1
Edebiyat Fakültesi		
Çerkez Dili ve Edebiyatı	80	8,3
Çin Dili ve Edebiyatı	315	6,0
Ermeni Dili ve Edebiyatı	7	10,4
Felsefe	660	9,1
İbrani Dili ve Edebiyatı	41	9,0
İngiliz Dili ve Edebiyatı	1546	9,9
İngiliz Dili ve Edebiyatı (İÖ)	998	9,3
Japon Dili ve Edebiyatı	391	5,6
Kore Dili ve Edebiyatı	384	5,9
Kore Dili ve Edebiyatı (İÖ)	256	6,5
Rus Dili ve Edebiyatı	284	8,5
Rus Dili ve Edebiyatı (İÖ)	233	9,3
Sanat Tarihi	586	9,0
Sanat Tarihi (İÖ)	473	9,9
Sosyoloji	890	8,2
Sosyoloji (İÖ)	519	8,6
Tarih	968	8,4
Tarih (İÖ)	611	8,1
Türk Dili ve Edebiyatı	1094	7,8
Türk Dili ve Edebiyatı (İÖ)	645	7,9
Türk Halkbilimi	368	9,3
Eğitim Fakültesi		
Fen Bilgisi Öğretmenliği	811	11,7
İlköğretim Matematik Öğretmenliği	1927	8,1
İngilizce Öğretmenliği	1689	7,4
Rehberlik ve Psikolojik Danışmanlık	1066	8,3
Sınıf Öğretmenliği	1578	8,7
Sosyal Bilgiler Öğretmenliği	1316	10,00
Türkçe Öğretmenliği	1275	7,3
Fen Fakültesi		
Astronomi ve Uzay Bilimleri	362	9,2
Biyoloji	559	10,2
Fizik	295	12,0
Kimya	537	11,3
Matematik	1206	10,00

Havacılık ve Uzay Bilimleri Fakültesi		
Havacılık Yönetimi	1122	7,7
Havacılık Yönetimi (İÖ)	701	7,6
Havacılık Elektrik-Elektronik	1178	7,7
Havacılık Elektrik-Elektronik (İÖ)	802	7,6
Uçak Gövde-Motor Bakımı	2019	6,5
Uçak Gövde-Motor Bakımı (İÖ)	1330	6,6
Uçak Mühendisliği	2002	7,3
Hukuk Fakültesi	4713	9,0
İktisadi ve İdari Bilimler Fakültesi		
İktisat	1133	8,8
İktisat (İÖ)	631	8,7
İşletme	1304	8,5
İşletme (İÖ)	700	8,3
Maliye	1228	7,6
Maliye (İÖ)	694	7,8
Siyaset Bilimi ve Kamu Yönetimi	1152	7,9
Uluslararası İlişkiler	823	8,1
İlahiyat Fakültesi		
İlahiyat	2465	7,9
İlahiyat (İÖ)	1155	7,5
İletişim Fakültesi		
Gazetecilik	858	9,1
Gazetecilik (İÖ)	656	9,4
Gazetecilik (Uzaktan Eğitim)	229	9,7
Halkla İlişkiler ve Tanıtım	1038	8,2
Halkla İlişkiler ve Tanıtım (İÖ)	693	8,8
Halkla İlişkiler ve Tanıtım (Uzaktan Eğitim)	295	9,3
Radyo, Televizyon ve Sinema	930	8,5
Radyo, Televizyon ve Sinema (İÖ)	652	8,7
Radyo, Televizyon ve Sinema (Uzaktan Eğitim)	303	9,8
Mimarlık Fakültesi		
Mimarlık	1132	9,6
Şehir ve Bölge Planlama	679	10,1
Mühendislik Fakültesi		
Bilgisayar Mühendisliği	2642	9,4
Bilgisayar Mühendisliği (İÖ)	1489	9,7
Biyomedikal Mühendisliği	465	12,8
Biyomedikal Mühendisliği (İÖ)	56	12,2
Çevre Mühendisliği	15	12,00
Elektrik-Elektronik Mühendisliği	1302	9,5
Elektrik-Elektronik Mühendisliği (İÖ)	835	10,1
Endüstri Mühendisliği	1231	11,2
Endüstri Mühendisliği (İÖ)	566	12,9
Endüstriyel Tasarım Mühendisliği	64	12,3

Enerji Sistemleri Mühendisliği	58	12,6
Gıda Mühendisliği	97	13,1
Harita Mühendisliği	93	12,3
İnşaat Mühendisliği	452	11,6
İnşaat Mühendisliği (İÖ)	134	11,7
Makine Mühendisliği	1201	11,0
Makine Mühendisliği (İÖ)	598	12,4
Mekatronik Mühendisliği	625	10,8
Mekatronik Mühendisliği (İÖ)	302	13,7
Tekstil Mühendisliği	106	13,1
Sağlık Bilimleri Fakültesi		
Beslenme ve Diyetetik	1003	7,7
Hemşirelik	4769	8,8
Seyrani Ziraat Fakültesi		
Bahçe Bitkileri	704	11,2
Bitki Koruma	770	8,9
Biyosistem Mühendisliği	351	8,9
Tarımsal Biyoteknoloji	173	9,4
Tarla Bitkileri	859	12,0
Zootekni	327	11,2
Toprak Bilimi ve Bitki Besleme	199	10,5
Tıp Fakültesi	3477	8,2
Turizm Fakültesi		
Turizm İşletmeciliği	370	9,8
Turizm Rehberliği	711	10,9
Veteriner Fakültesi	2636	7,1
Adalet Meslek Yüksekokulu		
Adalet	2088	7,2
Ceza İnfaz ve Güvenlik Hizmetleri	3788	7,4
Halil Bayraktar Sağlık Hizmetleri Meslek Yüksekokulu		
Ağız ve Diş Sağlığı	1905	7,4
Ameliyathane Hizmetleri	2373	8,6
Anestezi	3252	7,3
Elektronörofizyoloji	1223	8,2
İlk ve Acil Yardım	2697	6,4
Odyomedri	1918	7,8
Radyoterapi	2288	8,8
Tıbbi Dokümantasyon ve Sekreterlik	2320	8,8
Tıbbi Görüntüleme Teknikleri	3318	8,8
Tıbbi Laboratuvar	3092	9,7
TOPLAM	120666	9,1

5,6- 2020 Yıl Yabancı Uyruklu Öğrencilerin Okullara Göre Dağılımı

FAKÜLTE/YÜKSEKOKUL ADI	Kadın	Erkek	Toplam
TIP FAKÜLTESİ	52	126	178
İKTİSADİ VE İDARİ BİLİMLER FAKÜLTESİ	91	264	355
MÜHENDİSLİK FAKÜLTESİ	129	555	684
İLAHİYAT FAKÜLTESİ	89	190	279
MİMARLIK FAKÜLTESİ	27	38	65
GÜZEL SANATLAR FAKÜLTESİ	4	1	5
VETERİNER FAKÜLTESİ	9	23	32
EĞİTİM FAKÜLTESİ	66	39	105
İLETİŞİM FAKÜLTESİ	20	41	61
FEN FAKÜLTESİ	67	62	129
EDEBİYAT FAKÜLTESİ	88	110	198
SAĞLIK BİLİMLERİ FAKÜLTESİ	35	12	47
HAVACILIK VE UZAY BİLİMLERİ FAKÜLTESİ	2		2
TURİZM FAKÜLTESİ	18	37	55
SPOR BİLİMLERİ FAKÜLTESİ	1	6	7
HUKUK FAKÜLTESİ	17	17	34
ECZACILIK FAKÜLTESİ	27	13	40
DİŞ HEKİMLİĞİ FAKÜLTESİ	32	45	77
SEYRANİ ZİRAAT FAKÜLTESİ	10	31	41
SİVİL HAVACILIK YÜKSEKOKULU		1	1
TURİZM İŞLETMECİLİĞİ VE OTELCİLİK YÜKSEKOKULU		3	3
HALİL BAYRAKTAR SAĞ, HİZMETLERİ MESLEK YÜKSEKOKULU	90	68	158
ADALET MESLEK YÜKSEKOKULU	4	2	6
FEN BİLİMLERİ ENSTİTÜSÜ	51	167	218
SAĞLIK BİLİMLERİ ENSTİTÜSÜ	25	26	51
SOSYAL BİLİMLER ENSTİTÜSÜ	97	230	327
GÜZEL SANATLAR ENSTİTÜSÜ		2	2
EĞİTİM BİLİMLERİ ENSTİTÜSÜ	6	2	8
GEVHER NESİBE GENOM KÖK HÜCRE ENSTİTÜSÜ	1		1
TOPLAM	1058	2111	3169

5,7- 2019-2020 Mezun Olan Öğrenci Sayısı				2019 Artış Oranı%
FAKÜLTE/YÜKSEKOKUL ADI	Kadın	Erkek	Toplam	
TIP FAKÜLTESİ	157	160	317	13
İKTİSADİ VE İDARİ BİLİMLER FAKÜLTESİ	361	274	635	-10
MÜHENDİSLİK FAKÜLTESİ	603	1132	1735	-7
İLAHİYAT FAKÜLTESİ	214	82	296	-17
MİMARLIK FAKÜLTESİ	87	78	165	-17
GÜZEL SANATLAR FAKÜLTESİ	49	20	69	0
VETERİNER FAKÜLTESİ	28	48	76	65
EĞİTİM FAKÜLTESİ	385	127	512	-6
İLETİŞİM FAKÜLTESİ	230	238	468	14
FEN FAKÜLTESİ	62	27	89	-18
EDEBİYAT FAKÜLTESİ	659	222	881	6
SAĞLIK BİLİMLERİ FAKÜLTESİ	232	51	283	-29
HAVACILIK VE UZAY BİLİMLERİ FAKÜLTESİ	46	167	213	72
TURİZM FAKÜLTESİ	21	19	40	-27
HUKUK FAKÜLTESİ	131	100	231	-18
ECZACILIK FAKÜLTESİ	49	11	60	-6
DİŞ HEKİMLİĞİ FAKÜLTESİ	76	47	123	50
SEYRANİ ZİRAAT FAKÜLTESİ	58	79	137	14
BEDEN EĞİTİMİ ve SPOR YÜKSEKOKULU	153	168	321	8
SİVİL HAVACILIK YÜKSEKOKULU	1	27	28	-84
TURİZM,İŞLETMECİLİĞİ VE OTELCİLİK YÜKSEKOKULU		2	2	-71
UYGULAMALI BİLİMLER YÜKSEKOKULU	110	120	230	11
KAYSERİ MESLEK YÜKSEKOKULU	50	278	328	-36
HALİL BAYRAKTAR SAĞ,HİZ, MESLEK YÜKSEKOKULU	367	117	484	11
SAFİYE ÇIKRIKÇIOĞLU MESLEK YÜKSEKOKULU	31	45	76	-57
MUSTAFA ÇIKRIKÇIOĞLU MESLEK YÜKSEKOKULU	108	118	226	-17
SOSYAL BİLİMLER MESLEK YÜKSEKOKULU	34	26	60	-40
DEVELİ HÜSEYİN ŞAHİN MESLEK YÜKSEKOKULU	49	38	87	-57
ADALET MESLEK YÜKSEKOKULU	37	30	67	60
TOMARZA MUSTAFA AKINCIOĞLU MESLEK YÜKSEKOKULU	10	21	31	-47
PINARBAŞI MESLEK YÜKSEKOKULU	5	12	17	143
FEN BİLİMLERİ ENSTİTÜSÜ	86	117	203	-53
SAĞLIK BİLİMLERİ ENSTİTÜSÜ	83	54	137	-30
SOSYAL BİLİMLER ENSTİTÜSÜ	119	147	266	-42
GÜZEL SANATLAR ENSTİTÜSÜ	6	3	9	-55
EĞİTİM BİLİMLERİ ENSTİTÜSÜ	18	14	32	-60
Toplam	4715	4219	8934	-13

5,8- 2020 Yılında Üniversitemiz Yükseköğretim Programlarına İlk Defa Kayıt Yaptıran Öğrencilerin Okullara Göre Dağılımı

FAKÜLTE/YÜKSEKOKUL ADI	ÖRGÜN ÖĞRETİM	İKİNCİ ÖĞRETİM	YÜKSEK LİSANS	DOKTORA	TOPLAM	2019 ARTIŞ %
TIP FAKÜLTESİ	374				374	10,0
İKTİSADİ VE İDARİ BİLİMLER FAKÜLTESİ	598	221			819	0,2
MÜHENDİSLİK FAKÜLTESİ	1112	662			1774	2,0
İLAHİYAT FAKÜLTESİ	259	180			439	-12,0
MİMARLIK FAKÜLTESİ	252				252	18,3
GÜZEL SANATLAR FAKÜLTESİ	89				89	-4,3
VETERİNER FAKÜLTESİ	121				121	15,2
EĞİTİM FAKÜLTESİ	570				570	11,1
İLETİŞİM FAKÜLTESİ	321	301			622	2,6
FEN FAKÜLTESİ	290				290	12,8
EDEBİYAT FAKÜLTESİ	826	467			1293	1,3
SAĞLIK BİLİMLERİ FAKÜLTESİ	392				392	11,7
HAVACILIK ve UZAY BİLMİLERİ FAKÜLTESİ	297	176			473	-16,7
TURİZM FAKÜLTESİ	138				138	20,0
SPOR BİLİMLERİ FAKÜLTESİ	224	126			350	24,6
HUKUK FAKÜLTESİ	275				275	9,6
ECZACILIK FAKÜLTESİ	115				115	0,9
DİŞ HEKİMLİĞİ FAKÜLTESİ	169				169	17,4
SEYRANİ ZİRAAT FAKÜLTESİ	274				274	23,4
HALİL BAYRAKTAR SAĞLIK HİZMETLERİ MESLEK YÜKSEKOKULU	799				799	11,0
ADALET MESLEK YÜKSEKOKULU,	132				132	59,0
FEN BİLİMLERİ ENSTİTÜSÜ			424	135	559	22,1
SAĞLIK BİLİMLER ENSTİTÜSÜ			125	86	211	-15,3
SOSYAL BİLİMLERİ ENSTİTÜSÜ			653	218	871	31,4
GÜZEL SANATLAR ENSTİTÜSÜ			7	7	14	27,3
EĞİTİM BİLİMLERİ ENSTİTÜSÜ			100	31	131	42,4
GEVHER NESİBE GENOM VE KÖK HÜCRE ENSTİTÜSÜ			22	12	34	61,9
TOPLAM	7627	2133	1331	489	11580	7,2

**5,9- 2020 Yılında Üniversitemiz Yükseköğretim Programlarına Kayıtlı
Yabancı Uyruklu Öğrencilerin Ülkelere Dağılımı**

S.NO	UYRUK	ÖRGÜN ÖĞRETİM	2.ÖĞRETİM	YÜKSEK LİSANS	DOKTORA	TOPLAM
1	AZERBAYCAN	138	23	24	21	206
2	AFGANİSTAN	90	3	40	6	139
3	BOSNA-HERSEK	6	1	0	0	7
4	BULGARİSTAN	5	1	1	0	7
5	K.K.T.C.	8	1	1	1	11
6	GÜRCİSTAN	18	0	2	1	21
7	IRAK	60	18	54	53	185
8	İRAN	75	4	1	2	82
9	KAZAKİSTAN	33	2	19	21	75
10	KIRGIZİSTAN	39	4	19	9	71
11	LÜBNAN	3	0	2	1	6
12	MOLDOVA	0	0	0	1	1
13	ÖZBEKİSTAN	11	0	2	0	13
14	PAKİSTAN	15	1	10	9	35
15	SURİYE	714	165	35	19	933
16	TANZANYA	10	1	1	1	13
17	TATARİSTAN	4	0	0	0	4
18	TÜRKİSTAN	3	0	0	0	3
19	TÜRKMENİSTAN	179	5	4	2	190
20	YUNANİSTAN	7	0	1	0	8
21	ÜRDÜN	19	2	3	2	26
22	FİLİSTİN	41	4	12	11	68
23	HİNDİSTAN	1	0	2	0	3
24	RUSYA	18	1	3	4	26
25	MAKEDONYA	8	0	2	0	10
26	UKRAYNA	12	0	2	3	17
27	ARNAVUTLUK	8	0	0	2	10
28	MISIR	25	8	4	4	41
29	A.B.D.	2	0	0	2	4
30	MOĞOLİSTAN	24	1	2	1	28
31	GANA	7	0	1	2	10
32	ROMANYA	0	0	1	0	1
33	TACİKİSTAN	6	2	2	0	10
34	LİTVANYA	1	0	0	0	1
35	LİBYA	5	0	0	2	7
36	SİRBİSTAN	6	0	0	0	6
37	DAĞİSTAN	0	0	1	3	4
38	İNGİLTERE	1	1	1	0	3

39	MYANMAR	5	0	0	0	5
40	İSVEÇ	1	1	0	0	2
41	UYGUR	9	1	1	0	11
42	AHİSKA	1	0	0	0	1
43	ÇİN	27	2	10	2	41
44	NİJERYA	9	0	4	3	16
45	KİRİM	4	0	0	0	4
46	AVUSTURYA	7	1	1	2	11
47	ALMANYA	47	8	5	2	62
48	DİĞEROÜLKE	4	1	0	0	5
49	GÜNEYOKORE	1	0	0	1	2
50	SUUDİARABİSTAN	3	0	0	0	3
51	İSRAİL	1	0	0	0	1
52	BELÇİKA	3	1	3	0	7
53	KENYA	6	0	2	0	8
54	ENDONEZYA	151	6	2	1	160
55	HOLLANDA	27	2	1	0	30
56	FRANSA	6	3	2	0	11
57	FİLDİŞİSAHİLİ	7	2	2	0	11
58	MADAGASKAR	4	0	2	1	7
59	KOSOVA	3	0	1	2	6
60	YEMEN	38	6	7	3	54
61	DANİMARKA	5	0	0	1	6
62	CİBUTİ	3	0	0	0	3
63	UGANDA	17	0	5	1	23
64	İSVİÇRE	1	0	0	0	1
65	MALAWİ	1	0	1	0	2
66	MORİTANYA	8	0	1	1	10
67	FAS	10	3	1	0	14
68	MALEZYA	2	0	0	0	2
69	BURKİNA-FASO	9	0	0	0	9
70	RUANDA	9	0	0	1	10
71	ZAMBİYA	5	1	0	1	7
72	KAMERUN	6	0	1	0	7
73	ORTA0AFRİKA0CUM.	4	0	0	0	4
74	SOMALİ	53	2	19	4	78
75	KONGOODEM.CUMH.	4	2	2	1	9
76	TAYLAND	12	0	1	1	14
77	GİNE	20	2	3	1	26
78	SENEGAL	6	2	2	0	10
79	BANGLADEŞ	12	0	4	6	22
80	NİJER	2	0	0	1	3
81	KOMOROADALARI	1	0	0	1	2
82	MALİ	9	0	2	2	13
83	FİLİPİNO	3	0	0	5	8
84	ERİTRE	4	0	2	0	6

85	ETİYOPYA	12	0	3	1	16
86	MOZAMBİK	2	0	0	0	2
87	ÇAD	11	0	3	1	15
88	NEPAL	2	0	0	0	2
89	BURUNDI	8	0	1	0	9
90	CEZAYİR	7	1	1	4	13
91	TUNUS	4	1	1	0	6
92	ANGOLA	0	1	0	0	1
93	İTALYA	1	0	0	0	1
94	SUDAN	11	0	5	5	21
95	KOLOMBİYA	1	0	1	0	2
96	GAMBİA	6	0	1	0	7
97	GİNEOBİSSAU	5	0	0	0	5
98	SRIOLANKA	2	0	0	0	2
99	LİBERYA	5	0	0	0	5
100	SIERRAOLEONE	3	0	0	0	3
101	HAİTİ	2	0	0	0	2
102	BENİN	2	0	0	1	3
103	BREZİLYA	0	1	0	0	1
104	ESTONYA	0	0	1	0	1
105	EKVATOROGİNESİ	1	0	0	0	1
106	İZLANDA	1	0	0	0	1
107	NORVEÇ	1	0	0	0	1
108	TOGO	2	0	1	1	4
109	YABANCIOÜLKE	0	0	0	1	1
110	GÜNEYAFRİKA	1	0	0	0	1
111	ZİMBABWE	2	0	1	0	3
112	GÜNEYOSUDAN	5	0	0	1	6
113	svaziland	0	0	1	0	1
114	DOĞU TÜRKİSTAN	0	0	1	0	1
GENEL TOPLAM		2269	298	360	242	3169

**5,10- 2019-2020 Yılında Üniversitemiz Yükseköğretim Programlarından
Mezun Olan Öğrencilerin Okullara Göre Dağılımı**

Birim Adı	ÖRGÜN ÖĞRETİM	İKİNCİ ÖĞRETİM	YÜKSEK LİSANS	DOKTORA	TOPLAM	2019 ARTIŞ %
TIP FAKÜLTESİ	317				317	13
İKTİSADİ VE İDARİ BİLİMLER FAKÜLTESİ	381	254			635	-10
MÜHENDİSLİK FAKÜLTESİ	935	800			1735	-7
İLAHİYAT FAKÜLTESİ	178	118			296	-17
MİMARLIK FAKÜLTESİ	165				165	-17
GÜZEL SANATLAR FAKÜLTESİ	69				69	0
VETERİNER FAKÜLTESİ	76				76	65
EĞİTİM FAKÜLTESİ	512				512	-6
İLETİŞİM FAKÜLTESİ	236	232			468	14
FEN FAKÜLTESİ	86	3			89	-18
EDEBİYAT FAKÜLTESİ	481	400			881	6
SAĞLIK BİLİMLERİ FAKÜLTESİ	283				283	-29
HAVACILIK VE UZAY BİLİMLERİ FAKÜLTESİ	105	108			213	72
TURİZM FAKÜLTESİ	31	9			40	-27
HUKUK FAKÜLTESİ	231				231	-18
ECZACILIK FAKÜLTESİ	60				60	-6
DIŞ HEKİMLİĞİ FAKÜLTESİ	123				123	50
SEYRANİ ZİRAAT FAKÜLTESİ	137				137	14
BEDEN EĞİTİMİ ve SPOR YÜKSEKOKULU	191	130			321	8
SİVİL HAVACILIK YÜKSEKOKULU	11	17			28	-84
TURİZM İŞLETMECİLİĞİ ve OTELCİLİK YÜKSEKOKULU	1	1			2	-71
UYGULAMALI BİLİMLER YÜKSEKOKULU	121	109			230	11
KAYSERİ MESLEK YÜKSEKOKULU	171	157			328	-36
HALİL BAYRAKTAR SAĞ. HİZ. MESLEK YÜKSEKOKULU	484				484	11
SAFİYE ÇIKRIKÇIOĞLU MESLEK YÜKSEKOKULU	56	20			76	-57
MUSTAFA ÇIKRIKÇIOĞLU MESLEK YÜKSEKOKULU	140	86			226	-17
SOSYAL BİLİMLER MESLEK YÜKSEKOKULU	40	20			60	-40
DEVELİ HÜSEYİN ŞAHİN MESLEK YÜKSEKOKULU	56	31			87	-57
ADALET MESLEK YÜKSEKOKULU	67				67	60
TOMARZA MUSTAFA AKINCIOĞLU MYO	31				31	-47
PINARBAŞI MESLEK YÜKSEKOKULU	17				17	143
FEN BİLİMLERİ ENSTİTÜSÜ			158	45	203	-53
SAĞLIK BİLİMLER ENSTİTÜSÜ			86	51	137	-30
SOSYAL BİLİMLER ENSTİTÜSÜ			207	59	266	-42
GÜZEL SANATLAR ENSTİTÜSÜ			9		9	-55
EĞİTİM BİLİMLERİ ENSTİTÜSÜ			27	5	32	-60
TOPLAM	5792	2495	487	160	8934	-13

5,11-2020 Yılı Öğrenci Başarı Durumu

FAKÜLTE/MESLEK YÜKSEKOKULU	ÖRGÜN ÖĞRETİM(%)	İKİNCİ ÖĞRETİM(%)
TIP FAKÜLTESİ	97	
İKTİSADİ VE İDARİ BİLİMLER FAKÜLTESİ	79	77
MÜHENDİSLİK FAKÜLTESİ	83	85
İLAHİYAT FAKÜLTESİ	92	92
FEN FAKÜLTESİ	66	70
EDEBİYAT FAKÜLTESİ	82	85
MİMARLIK FAKÜLTESİ	88	
GÜZEL SANATLAR FAKÜLTESİ	83	
VETERİNER FAKÜLTESİ	95	
EĞİTİM FAKÜLTESİ	96	
İLETİŞİM FAKÜLTESİ	90	90
HUKUK FAKÜLTESİ	80	
ECZACILIK FAKÜLTESİ	98	
DİŞ HEKİMLİĞİ FAKÜLTESİ	100	
TURİZM FAKÜLTESİ	79	80
SEYRANİ ZİRAAT FAKÜLTESİ	88	
SAĞLIK BİLİMLERİ FAKÜLTESİ	96	
HAVACILIK VE UZAY BİLİMLERİ FAKÜLTESİ	94	95
SPOR BİLİMLERİ FAKÜLTESİ	95	94
ADALET MESLEK YÜKSEKOKULU	85	
HALİL BAYRAKTAR SAĞ, HİZ, MESLEK YÜKSEKOKULU	90	
ÜNİVERSİTE BAŞARI ORANI	88	85

5,12- 2019-2020 Eğitim-Öğretim Yılında Disiplin Cezası Alan Öğrenci Sayısı

Yük, Öğ, Çıkarma	2 Y, Yıl Uzaklaştırma	1 Y, Yıl Uzaklaştırma	1 Ay Uzaklaştırma	3 Hafta Uzaklaştırma	2 Hafta Uzaklaştırma	1 Hafta Uzaklaştırma	10 Gün Uzaklaştırma	Kınama	Uyarma	Toplam
4	1	7	4	-	2	9	-	8	50	85

5,13- Yatay Geçişle 2019--2020 Eğitim- Öğretim Yılında Üniversiteye Gelen, Üniversiteden Ayrılan, Kurum İçi Geçiş Yapan Öğrencilerin Sayıları

Kurumlararası Yatay geçişle		Ek Madde-1 ve Ek Madde-2 Yatay Geçişle	
Gelen	Giden	Gelen	Giden
245	56	311	261

5,14- 2019-2020 Eğitim –Öğretim Yılında Üniversiteden Ayrılan Öğrencilerin Sayısı (Yatay Geçiş Dışındaki Nedenlerle)

Kendi İst,	Fakülte/EnstitüYüksek okul Yön,Kur,Kararıyla Kaydı Silinen	Yük, Öğ, Çıkarma	Diğer (Vefaati)	TOPLAM
923	304	6	1	1234

İÇ KONTROL GÜVENCE BEYANI

Harcama yetkilisi olarak yetkim dahilinde;

Bu raporda yer alan bilgilerin güvenilir, tam ve doğru olduğunu beyan ederim,

Bu raporda açıklanan faaliyetler için idare bütçesinden harcama birimimize tahsis edilmiş kaynakların etkili, ekonomik ve verimli bir şekilde kullanıldığını, görev ve yetki alanım çerçevesinde iç kontrol sisteminin idari ve mali kararlar ile bunlara ilişkin işlemlerin yasalık ve düzenliliği hususunda yeterli güvenceyi sağladığımı ve harcama birimimizde süreç kontrolünün etkin olarak uygulandığını bildiririm,

Bu güvence, harcama yetkilisi olarak sahip olduğum bilgi ve değerlendirmeler, iç kontroller, iç denetçi raporları ile Sayıştay raporları gibi bilgim dahilindeki hususlara dayanmaktadır,

Burada raporlanmayan, idarenin menfaatlerine zarar veren herhangi bir husus hakkında bilgim olmadığını beyan ederim, (Yer-Tarih)

Soner SALTİ
Öğrenci İşleri Daire Başkan Vekili

İmza