



ERCIYES ÜNİVERSİTESİ
ÖĞRENCİ İŞLERİ DAİRE BAŞKANLIĞI
2016 MALİ YILI
BİRİM FAALİYET RAPORU

Aralık 2016

BİRİM YÖNETİCİSİNİN SUNUŞU

(Faaliyet Raporlarında yer alan faaliyet sonuçlarına ilişkin özet bir sunuş birim yöneticisi tarafından yapılır..)

Üniversitemizde öğrenci işleri; 2015 yılından itibaren merkezi sisteme geçmiştir. Bu nedenle Üniversitemiz yükseköğretim programlarına Merkezi Yerleştirme ve Özel Yetenek Sınavları sonucunda yerleştirilen öğrencilerin ilk kayıt işlemlerinden mezun oluncaya kadar yada çeşitli nedenlerden ayrılıncaya kadar harç, ders, intibak, değişim programları, yatay geçiş, dikey geçiş ve diğer kurumlarla her türlü yazışmalar vb. öğrencilerimizle ilgili bütün işlemler başkanlığımızda yapılmaktadır. Türkiye’de ilk defa elektronik imzalı diploma ve diploma eki hazırlanmaktadır. Mezunlarımız mezuniyetlerinden itibaren en geç 3 gün içerisinde diploma ve diploma eklerini alabilmektedirler. Ayrıca yine Türkiye’de ilk olarak elektronik imzalı öğrenci belgesi ve not durum belgesi düzenlenmektedir. Öğrencilerimiz bu belgeleri merkezimize gelmeden elektronik ortamından alabilmektedir. Mezun öğrencilerimiz de not durum belgelerini buldukları yerden elektronik olarak alabilmektedirler.

Üniversitemizde öğrenim gören tüm öğrencilerin sorunsuz bir öğrenim hayatı sürdürebilmeleri için, uygun teknolojiyi ve yöntemleri yasalar çerçevesinde kullanarak en kaliteli hizmeti en kısa sürede vermek, güçlü kurumsal kültür ve kimliğimizi koruyarak, belirlenen ilke ve değerler ışığında, uluslararası standartlarda hizmet vermek; ilklere imza atarak öğrenci işlerinde Türkiye Üniversiteleri arasında lider olmak üzere çalışmalarımızı yönlendirmekteyiz.

Mustafa TOPAKTAŞ
Öğrenci İşleri Daire Başkanı

İÇİNDEKİLER

BİRİM YÖNETİCİSİNİN SUNUŞU İÇİNDEKİLER

I- GENEL BİLGİLER

A- Misyon ve Vizyon

B- Yetki, Görev ve Sorumluluklar

C- İdareye İlişkin Bilgiler

1- Fiziksel Yapı

1.1- İdari Personel Hizmet Alanları

1.2- Arşiv Alanları

2- Örgüt Yapısı

3- Bilgi ve Teknolojik Kaynaklar

3.1- Yazılımlar

3.2- Bilgisayarlar

3.3- Diğer Bilgi ve Teknolojik Kaynaklar

4- İnsan Kaynakları

4.1- İdari Personel Eğitim Durumu

4.2- İdari Personelin Eğitim Durumu

4.3- İdari Personelin Hizmet Süresi

4.4- İdari Personelin Yaş İtibariyle Dağılımı

5- Sunulan Hizmetler

5.1-2016 Yılı Öğrenci Sayıları

5.2- 2016 Yılı Enstitü Öğrenci Sayıları

5.3- Yabancı Dil Hazırlık Sınıfı Öğrenci Sayıları

5.4- 2016 Öğrenci Kontenjanları ve Doluluk Oranları

5.6- 2016 Yılı Yabancı Uyruklu Öğrencilerin Okullara Göre Dağılımı

5.7- 2015-2016 Mezun Olan Öğrenci Sayıları

5.8- 2016 Yılında Üniversitemiz Yükseköğretim Programlarına İlk Defa kayıt
Yaptıran Öğrencilerin Okullara Göre Dağılımı

5.9- Yabancı Uyruklu Öğrencilerin Ülkelere Göre Dağılımı

5.10- 2015-2016 Eğitim-Öğretim Yılı Mezunlarının Okullara Göre Dağılımı

5.11- 2016 Yılı Öğrenci Başarı Durumu

5.12- Disiplin Cezası Alan Öğrenci Sayıları

5.13- Kurum içi ve Kurum Dışı Yatay Geçiş Yapan Öğrenci Sayıları

5.14- Üniversitemizden Ayrına Öğrenci Sayıları (Yatay Geçiş Dışındaki Nedenler)

II- İÇ KONTROL GÜVENCE BEYANI

I- GENEL BİLGİLER

A- Misyon ve Vizyon

Misyonumuz; Üniversitemizde öğrenim gören tüm öğrencilerin sorunsuz bir öğrenim hayatı sürdürebilmeleri için, uygun teknolojiyi ve yöntemleri yasalar çerçevesinde kullanarak en kaliteli hizmeti en kısa sürede vermek.

(Birim Stratejik Planında belirlenmiş olan birim Misyonu yazılır.)

Vizyonumuz; Güçlü kurumsal kültür ve kimliğimizi koruyarak, belirlenen ilke ve değerler ışığında, uluslar arası standartlarda hizmet vermek; ilklere imza atarak öğrenci işlerinde Türkiye Üniversiteleri arasında lider olmak

(Birim Stratejik Planında belirlenmiş olan birim Vizyonu yazılır.)

B- Yetki, Görev ve Sorumluluklar

(Birim kuruluş kanunu veya ilgili mevzuatında sayılan yetki, görev ve sorumluluklarına yer verilir)

İdari Yetki Görev ve Sorumluluklar

Öğrenci İşleri Daire Başkanı: Mustafa TOPAKTAŞ

Şube Müdürü ve İşleri: Öğrenci İşleri Daire Başkanına yardımcı olmak

Nursel DANACI

Soner SALTİ

Mali Yetki Görev ve Sorumluluklar

Mali Yetkililer

Harcama Yetkilisi	Gerçekleştirme görevlisi	Taşınır Kayıt Ve Kontrol Yetkilisi
Mustafa TOPAKTAŞ Daire Başkanı	Soner SALTİ Şube Müdürü	Serkan SAĞLAMER Şef

C- İdareye İlişkin Bilgiler

Fiziksel Yapı

(Birim kullanımında olan hizmet binası, taşıt aracı, iş makineleri, telefon, faks, bilgisayar, yazıcı vb. varlıklara ilişkin faaliyet dönemi bilgilerine ve fiziki kaynakların elde edilmesi ve kullanımı hususunda izlenen politikalara yer verilir. Fiziki kaynaklara ilişkin bilgiler tablo olarak rapora eklenir.)

1.1- İdari Personel Hizmet Alanları

	Sayısı (Adet)	Toplam Alanı (m2)	Kullanan Sayısı
Servis	2	450	20
Çalışma Odası	13	330	22
Toplam	15	780	42

1.2-Arşiv Alanları

Arşiv Sayısı: 1 Adet

Arşiv Alanı: 250 m2

2- Örgüt Yapısı

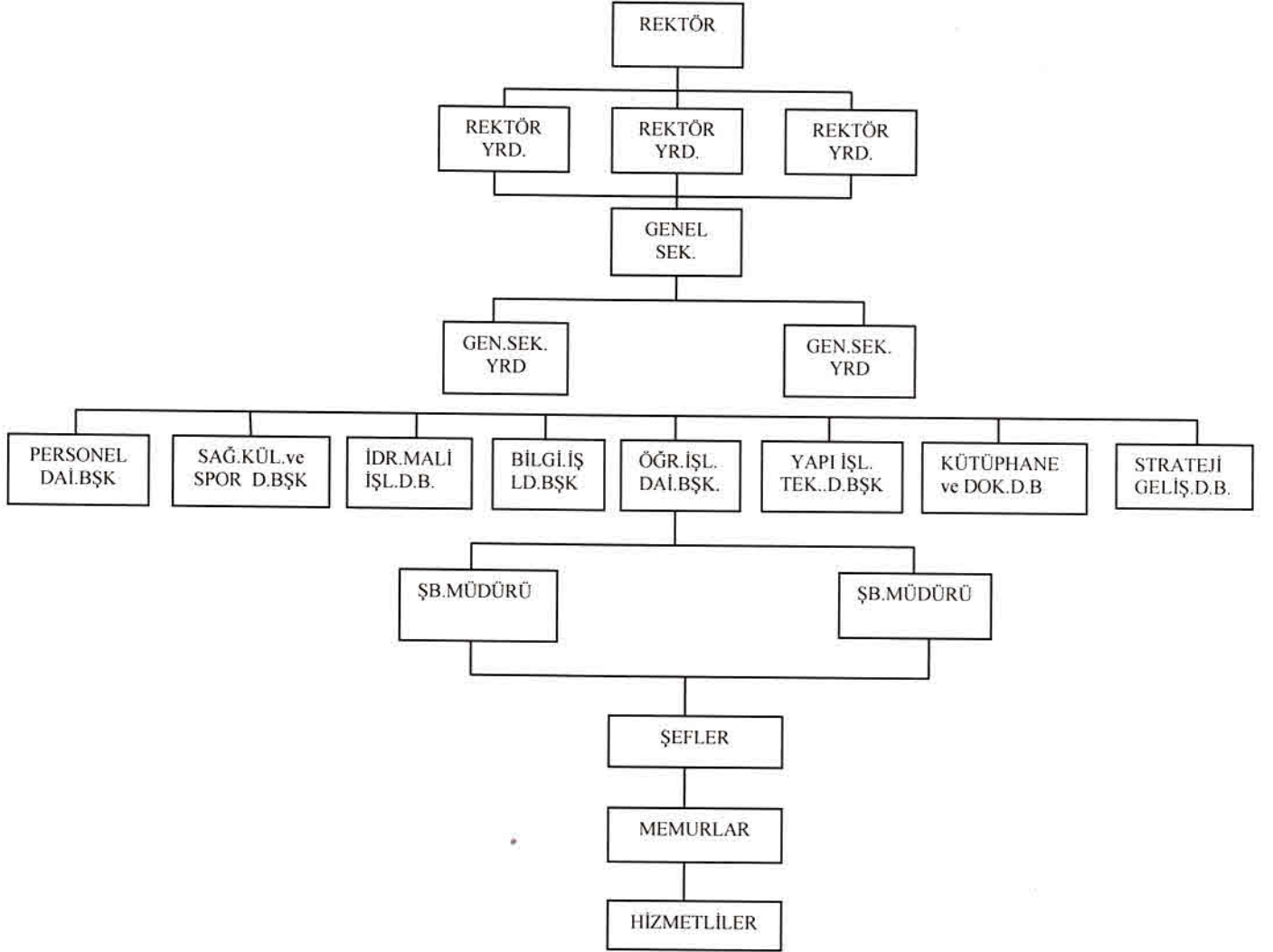

3- Bilgi ve Teknolojik Kaynaklar

(Taşınır bilgileri 2016 yılı sonu itibariyle taşınır.net programından alınacaktır.)

3.1-Yazılımlar

Öğrenci İşlerinde Bilgi İşlem Daire Başkanlığı tarafından düzenlenen ve kontrol edilen OBİSİS programı kullanılmaktadır.

3.2-Bilgisayarlar

Masa üstü bilgisayar Sayısı: 49 Adet

Taşınabilir bilgisayar Sayısı: 1 Adet

3.3-Diğer Bilgi ve Teknolojik Kaynaklar

Cinsi	İdari Amaçlı (Adet)	Eğitim Amaçlı (Adet)	Araştırma Amaçlı (Adet)
Projeksiyon	2	-	-
Slayt makinesi	-	-	-
Tepegöz	-	-	-
Episkop	-	-	-
Barkot Okuyucu	-	-	-
Baskı makinesi	2	-	-
Fotokopi makinesi	-	-	-
Faks	-	-	-
Fotoğraf makinesi	-	-	-
Kapalı devre Kamera Kayıt sistemi	1	-	-
Televizyonlar	2	-	-
Tarayıcılar	4	-	-
Müzik Setleri	-	-	-
Mikroskoplar	-	-	-
DVD ler	-	-	-

4- İnsan Kaynakları

(Biriminin faaliyet dönemi sonunda mevcut insan kaynakları, istihdam şekli, hizmet sınıfları, kadro unvanları, bilgilerine yer verilir.)

Birimin Adı	Daire Başkanı	Müdür	Şef	Bilgisayar İşletmeni	Memur	Geçici Personel	Hizmetli	Öğrenci Sayısı
ÖĞRENCİ İŞLERİ DAİRE BAŞKANLIĞI	1	2	5	11	8	4	2	64070

4.1-İdari Personel

YILLAR	GİH	SHS	THS	AHS	DHS	YHS	TOPLAM
2014	35	-	2	-	-	-	37
2015	36	-	1	-	-	2	39
2016	31	-	6	-	-	3	40

GİH: Genel İdari Hizmetler Sınıfı **SHS:** Sağlık Hizmetleri Sınıfı **THS:** Teknik Hizmetler Sınıfı **AHS:** Avukatlık Hizmetleri Sınıfı **DHS:** Din Hizmetleri Sınıfı **YHS:** Yardımcı Hizmetler Sınıfı

4.2- İdari Personelin Eğitim Durumu

İdari Personelin Eğitim Durumu					
	İlköğretim	Lise	Ön Lisans	Lisans	Y.L. ve Dokt.
Kişi Sayısı	0	5	6	28	3
Yüzde	0	%12	%14	%67	%7

4.3-İdari Personelin Hizmet Süreleri

İdari Personelin Hizmet Süresi						
	1 – 3 Yıl	4 – 6 Yıl	7 – 10 Yıl	11 – 15 Yıl	16 – 20 Yıl	21 - Üzeri
Kişi Sayısı	2	6	9	6	7	12
Yüzde	%5	%14	%21	%14	%17	%29

4.4-İdari Personelin Yaş İtibariyle Dağılımı

İdari Personelin Yaş İtibariyle Dağılımı						
	21-25 Yaş	26-30 Yaş	31-35 Yaş	36-40 Yaş	41-50 Yaş	51- Üzeri
Kişi Sayısı	0	5	7	5	16	3
Yüzde	%0	%14	%19	%14	%45	%8

4.5-İşçiler

İşçiler (Çalıştıkları Pozisyonlara Göre)			
	Dolu	Boş	Toplam
Sürekli İşçiler	-	-	-
Sözleşmeli Personel (4/B)	-	-	-
Hizmet Alımı	6	-	6
Toplam	6	-	6

4.6-Sürekli İşçilerin Hizmet Süreleri

İşçilerin Hizmet Süresi						
Kişi Sayısı	1 – 3 Yıl	4 – 6 Yıl	7 – 10 Yıl	11 – 15 Yıl	16 – 20 Yıl	21 - Üzeri
Sürekli İşçiler	1	2	2	1	-	-
Sözleşmeli Personel (4/B)	-	-	-	-	-	-
Yüzde	%25	%50	%50	%25	-	-

4.7-Sürekli İşçilerin Yaş İtibariyle Dağılımı

İşçilerin Yaş İtibariyle Dağılımı						
Kişi Sayısı	21-25 Yaş	26-30 Yaş	31-35 Yaş	36-40 Yaş	41-50 Yaş	51- Üzeri
Sürekli İşçiler	1	1	3	-	1	-
Sözleşmeli Personel (4/B)	-	-	-	-	-	-
Yüzde	%17	%17	%50	-	%17	-

5.1-2016 Yılı Öğrenci Sayıları

Öğrenci Sayıları									
Birim Adı	I. Öğretim			II. Öğretim			Toplam		
	K	E	Top.	K	E	Top.	Kız	Erkek	TOPLAM
TIP FAKÜLTESİ	917	962	1879	-	-	-	917	962	1879
İKTİSADİ ve İDARİ BİLİMLER FAKÜLTESİ	1514	1451	2965	1050	1027	2077	2564	2478	5042
MÜHENDİSLİK FAKÜLTESİ	1972	4053	6025	1327	3588	4915	3299	7641	10940
İLAHIYAT FAKÜLTESİ	895	469	1364	683	374	1057	1578	843	2421
MİMARLIK FAKÜLTESİ	562	410	972	-	-	-	562	410	972
GÜZEL SANATLAR FAKÜLTESİ	260	152	412	-	-	-	260	152	412
VETERİNER FAKÜLTESİ	128	331	459	-	-	-	128	331	459
EĞİTİM FAKÜLTESİ	1622	616	2238	116	76	192	1738	692	2430
İLETİŞİM FAKÜLTESİ	434	629	1063	401	618	1019	835	1247	2082
FEN FAKÜLTESİ	554	413	967	92	156	248	646	569	1215
EDEBİYAT FAKÜLTESİ	2005	1081	3086	1375	858	2233	3380	1939	5319
SAĞLIK BİLİMLERİ FAKÜLTESİ	1195	291	1486	-	-	-	1195	291	1486
HAVACILIK ve UZAY BİLİMLERİ FAKÜLTESİ	53	237	290	54	240	294	107	477	584
TURİZM FAKÜLTESİ	94	139	233	35	70	105	129	209	338
HUKUK FAKÜLTESİ	695	592	1287	-	-	-	695	592	1287
ECZACILIK FAKÜLTESİ	246	109	355	-	-	-	246	109	355
DIŞ HEKİMLİĞİ FAKÜLTESİ	320	219	539	-	-	-	320	219	539
SEYRANİ ZİRAAT FAKÜLTESİ	294	492	786	-	-	-	294	492	786
BEDEN EĞİTİMİ ve SPOR YÜKSEKOKULU	398	518	916	245	401	646	643	919	1562
SİVİL HAVACILIK YÜKSEKOKULU	60	332	392	49	300	349	109	632	741
TURİZM İŞLETMECİLİĞİ ve OTELCİLİK YÜKSEKOKULU	30	61	91	15	44	59	45	105	150
UYGULAMALI BİLİMLER YÜKSEKOKULU	220	261	481	188	272	460	408	533	941
KAYSERİ MESLEK YÜKSEKOKULU	310	2188	2498	209	2341	2550	519	4529	5048
HALİL BAYRAKTAR SAĞLIK HİZMETLERİ MESLEK YÜKSEKOKULU	856	455	1311	-	-	-	856	455	1311
SAFİYE ÇIKRIKÇIOĞLU MESLEK YÜKSEKOKULU	292	290	582	185	114	299	477	404	881
MUSTAFA ÇIKRIKÇIOĞLU MESLEK YÜKSEKOKULU	719	1010	1729	352	788	1140	1071	1798	2869
SOSYAL BİLİMLER MESLEK YÜKSEKOKULU	549	586	1135	266	597	863	815	1183	1998
DEVELİ HÜSEYİN ŞAHİN MESLEK YÜKSEKOKULU	436	404	840	242	237	479	678	641	1319
ADALET MESLEK YÜKSEKOKULU	68	115	183	-	-	-	68	115	183
TOMARZA MUSTAFA AKINÇIOĞLU MESLEK YÜKSEKOKULU	48	209	257	-	-	-	48	209	257
TOPLAM	17746	19075	36821	6884	12101	18985	24630	31176	55806

Eđitim Hizmetleri

5.2- 2016 Yılı Enstitü Öğrenci Sayıları									
Birim Adı	Yüksek Lisans			Doktora			Toplam		Genel Toplam
	K	E	Top	K	E	Top	Kız	Erkek	
FEN BİLİMLERİ ENSTİTÜSÜ	889	1484	2373	158	341	499	1047	1825	2872
SAĞLIK BİLİMLERİ ENSTİTÜSÜ	459	441	900	186	153	339	645	594	1239
SOSYAL BİL.ENSTİTÜSÜ	1209	1795	3004	207	382	589	1416	2177	3593
GÜZEL SANATLAR ENSTİTÜSÜ	37	28	65	4	17	21	41	45	86
EĐİTİM BİLİMLERİ ENSTİTÜSÜ	232	216	448	16	10	26	248	226	474
TOPLAM	2826	3964	6790	571	903	1474	3397	4867	8264

5.3-Yabancı Dil Hazırlık Sınıfı Öğrenci Sayıları

Yabancı Dil Eğitimi Gören Hazırlık Sınıfı Öğrenci Sayıları ve Toplam Öğrenci Sayısına Oranı									
Birim Adı	I. Öğretim			II. Öğretim			I. ve II.Öğretim Toplamı	Yüzde * (%)	
	K	E	Top.	K	E	Top.	Sayı		
TIP FAKÜLTESİ	3		3			0	3	0,16	
İKT.İDR.BİL.FAKÜLTESİ	178	172	350	192	193	385	735	14,5	
MÜHENDİSLİK FÜKÜLTESİ	118	322	440	84	317	401	841	7,6	
İLAHİYAT FAKÜLTESİ	200	165	365	131	125	256	621	25,6	
EĐİTİM FAKÜLTESİ	46	18	64	-	-	-	64	2,6	
EDEBİYAT FAKÜLTESİ	96	45	141	91	65	156	297	5,6	
SAĞLIK BİLİMLERİ FAKÜLTESİ	16	4	20	-	-	-	141	9,4	
HAVACILIK ve UZAY BİLİMLERİ FAKÜLTESİ	18	74	92	9	70	79	171	29,2	
DEVELİ HÜSEYİN ŞAHİN MESLEK YÜKSEKOKULU	2	1	3	-	-	-	3	0,22	
TOPLAM	677	801	1478	507	770	1277	2755	8,7	

*Yabancı dil eğitimi gören öğrenci sayısının toplam öğrenci sayısına oranı (Yabancı dil eğitimi gören öğrenci sayısı/Toplam öğrenci sayısı*100)

5.4-2016 Öğrenci Kontenjanları ve Doluluk Oranları

Öğrenci Kontenjanları ve Doluluk Oranı				
Birimin Adı	ÖSS Kontenjanı	ÖSS sonucu Yerleşen	Boş Kalan	Doluluk Oranı (%)
TIP FAKÜLTESİ	267	267	-	100
İKTİSADİ VE İDARİ BİLİMLER FAKÜLTESİ	740	740	-	100
MÜHENDİSLİK FAKÜLTESİ	1873	1629	244	87
İLAHİYAT FAKÜLTESİ	369	369	-	100
FEN FAKÜLTESİ	155	140	15	90
EDEBİYAT FAKÜLTESİ	1186	1186	-	100
MİMARLIK FAKÜLTESİ	165	165	-	100
GÜZEL SANATLAR FAKÜLTESİ	90	90	-	100
VETERİNER FAKÜLTESİ	70	70	-	100
EĞİTİM FAKÜLTESİ	494	494	-	100
İLETİŞİM FAKÜLTESİ	492	492	-	100
HUKUK FAKÜLTESİ	205	205	-	100
ECZACILIK FAKÜLTESİ	62	62	-	100
DIŞ HEKİMLİĞİ FAKÜLTESİ	104	104	-	100
SEYRANİ ZİRAAT FAKÜLTESİ	217	157	60	72
SAĞLIK BİLİMLERİ FAKÜLTESİ	287	287	-	100
TURİZM FAKÜLTESİ	57	57	-	100
HAVACILIK VE UZAY BİLİMLERİ FAKÜLTESİ	312	312	-	100
BEDEN EĞİTİMİ ve SPOR YÜKSEKOKULU	350	350	-	100
UYGULAMALI BİLİMLER YÜKSEKOKULU	372	372	-	100
KAYSERİ MESLEK YÜKSEKOKULU	1099	1086	13	99
HALİL BAYRAKTAR SAĞ. HİZMETLERİ MESLEK YÜKSEKOKULU	430	430	-	100
SAFİYE ÇIKRIKÇIOĞLU MESLEK YÜKSEKOKULU	271	271	-	100
MUSTAFA ÇIKRIKÇIOĞLU MESLEK YÜKSEKOKULU	689	689	-	100
SOSYAL BİLİMLER MESLEK YÜKSEKOKULU	305	305	-	100
DEVELİ HÜSEYİN ŞAHİN MESLEK YÜKSEKOKULU	403	403	-	100
ADALET MESLEK YÜKSEKOKULU	62	62	-	100
TOMARZA MUSTAFA AKINCIOĞLU MESLEK YÜKSEKOKULU	143	143	-	100
Toplam	11269	10937	332	97

**5.6- 2016 Yılı Yabancı Uyruklu Öğrencilerin
Okullara Göre Dağılımı**

FAKÜLTE/ENSTİTÜ/YÜKSEKOKUL ADI	Kadın	erkek	toplam
TIP FAKÜLTESİ	48	119	167
İKTİSADİ ve İDARİ BİLİMLER FAKÜLTESİ	38	150	188
MÜHENDİSLİK FAKÜLTESİ	49	243	292
İLAHİYAT FAKÜLTESİ	41	141	182
MİMARLIK FAKÜLTESİ	9	33	42
VETERİNER FAKÜLTESİ	3	7	10
EĞİTİM FAKÜLTESİ	8	12	20
İLETİŞİM FAKÜLTESİ	17	41	58
FEN FAKÜLTESİ	20	43	63
EDEBİYAT FAKÜLTESİ	41	39	80
SAĞLIK BİLİMLERİ FAKÜLTESİ	20	2	22
TURİZM FAKÜLTESİ	5	13	18
HUKUK FAKÜLTESİ	6	5	11
ECZACILIK FAKÜLTESİ	20	10	30
DIŞ HEKİMLİĞİ FAKÜLTESİ	18	26	44
SEYRANİ ZİRAAT FAKÜLTESİ	2	2	4
SİVİL HAVACILIK YÜKSEKOKULU	-	2	2
TURİZM İŞLETMECİLİĞİ VE OTELCİLİK YÜKSEKOKULU	1	6	7
KAYSERİ MESLEK YÜKSEKOKULU	0	8	8
HALİL BAYRAKTAR SAĞLIK HİZMETLERİ MESLEK YÜKSEKOKULU	1	2	3
MUSTAFA ÇIKRIKÇIOĞLU MESLEK YÜKSEKOKULU	2	-	2
SOSYAL BİLİMLER MESLEK YÜKSEKOKULU	-	1	1
FEN BİLİMLERİ ENSTİTÜSÜ	51	178	229
SAĞLIK BİLİMLERİ ENSTİTÜSÜ	9	11	20
SOSYAL BİLİMLER ENSTİTÜSÜ	59	156	215
GÜZEL SANATLAR ENSTİTÜSÜ	1	-	1
EĞİTİM BİLİMLERİ ENSTİTÜSÜ	-	2	2
TOPLAM	469	1252	1721

5.7- 2015-2016 Mezun Olan Öğrenci Sayısı

FAKÜLTE/YÜKSEKOKUL ADI	Kadın	Erkek	Toplam
TIP FAKÜLTESİ	131	152	283
İKTİSADİ VE İDARİ BİLİMLER FAKÜLTESİ	309	193	502
MÜHENDİSLİK FAKÜLTESİ	436	951	1387
İLAHİYAT FAKÜLTESİ	299	120	419
MİMARLIK FAKÜLTESİ	49	25	74
GÜZEL SANATLAR FAKÜLTESİ	33	24	57
VETERİNER FAKÜLTESİ	15	38	53
EĞİTİM FAKÜLTESİ	412	167	579
İLETİŞİM FAKÜLTESİ	196	288	484
FEN FAKÜLTESİ	110	67	177
EDEBİYAT FAKÜLTESİ	441	217	658
SAĞLIK BİLİMLERİ FAKÜLTESİ	106	34	140
HUKUK FAKÜLTESİ	99	66	165
ECZACILIK FAKÜLTESİ	44	15	59
DİŞ HEKİMLİĞİ FAKÜLTESİ	53	41	94
SEYRANİ ZİRAAT FAKÜLTESİ	65	87	152
BEDEN EĞİTİMİ ve SPOR YÜKSEKOKULU	104	192	296
SİVİL HAVACILIK YÜKSEKOKULU	23	143	166
TURİZM.İŞLETMECİLİĞİ VE OTELCİLİK YÜKSEKOKULU	20	36	56
KAYSERİ MESLEK YÜKSEKOKULU	44	295	339
HALİL BAYRAKTAR SAĞ.HİZ. MESLEK YÜKSEKOKULU	137	63	200
SAFİYE ÇIKRIKÇIOĞLU MESLEK YÜKSEKOKULU	63	51	114
MUSTAFA ÇIKRIKÇIOĞLU MESLEK YÜKSEKOKULU	102	92	194
SOSYAL BİLİMLER MESLEK YÜKSEKOKULU	113	79	192
DEVELİ HÜSEYİN ŞAHİN MESLEK YÜKSEKOKULU	109	49	158
ADALET MESLEK YÜKSEKOKULU	25	17	42
TOMARZA MUSTAFA AKINCIOĞLU MESLEK YÜKSEKOKULU	14	13	27
FEN BİLİMLERİ ENSTİTÜSÜ	80	90	170
SAĞLIK BİLİMLERİ ENSTİTÜSÜ	67	48	115
SOSYAL BİLİMLER ENSTİTÜSÜ	76	114	190
GÜZEL SANATLAR ENSTİTÜSÜ	4	3	7
EĞİTİM BİLİMLERİ ENSTİTÜSÜ	14	18	32
Toplam	3793	3788	7581

5.8-2016 Yılında Üniversitemiz Yükseköğretim Programlarına İlk Defa Kayıt Yaptıran Öğrencilerin Okullara Göre Dağılımı

FAKÜLTE/YÜKSEKOKUL ADI	ÖRGÜN ÖĞRETİM	2. ÖĞRETİM	YÜKSEK LİSANS	DOKTORA	TOPLAM	2015 ARTIŞ %
TIP FAKÜLTESİ	267	-	-	-	267	-13
İKTİSADİ VE İDARİ BİLİMLER FAKÜLTESİ	431	307	-	-	738	-17
MÜHENDİSLİK FAKÜLTESİ	863	747	-	-	1610	-27
İLAHİYAT FAKÜLTESİ	205	165	-	-	370	-20
MİMARLIK FAKÜLTESİ	165	-	-	-	165	0
GÜZEL SANATLAR FAKÜLTESİ	85	-	-	-	85	-16
VETERİNER FAKÜLTESİ	70	-	-	-	70	-22
EĞİTİM FAKÜLTESİ	494	-	-	-	494	-14
İLETİŞİM FAKÜLTESİ	232	259	-	-	491	-7
FEN FAKÜLTESİ	135	-	-	-	135	-21
EDEBİYAT FAKÜLTESİ	651	531	-	-	1182	-6
SAĞLIK BİLİMLERİ FAKÜLTESİ	285	-	-	-	285	-18
HAVACILIK ve UZAY BİLİMLERİ FAKÜLTESİ	155	154	-	-	309	17
TURİZM FAKÜLTESİ	56	-	-	-	56	-21
HUKUK FAKÜLTESİ	204	-	-	-	204	-20
ECZACILIK FAKÜLTESİ	62	-	-	-	62	-21
DIŞ HEKİMLİĞİ FAKÜLTESİ	104	-	-	-	104	-8
SEYRANİ ZİRAAT FAKÜLTESİ	151	-	-	-	151	-18
BEDEN EĞİT.ve SPOR YÜKSEKOKULU	202	147	-	-	349	-11
UYGULAMALI BİLİMLER YÜKSEKOKULU	186	185	-	-	371	21
KAYSERİ MESLEK YÜKSEKOKULU	556	526	-	-	1082	1
HALİL BAYRAKTAR SAĞ.HİZ.MESLEK YÜKSEKOKULU	430	-	-	-	430	21
SAFİYE ÇIKRIKÇIOĞLU MESLEK YÜKSEKOKULU	166	101	-	-	267	-3
MUSTAFA ÇIKRIKÇIOĞLU MESLEK YÜKSEKOKULU	395	272	-	-	667	-3
SOSYAL BİLİMLER MESLEK YÜKSEKOKULU	183	121	-	-	304	-9
DEVELİ HÜSEYİN ŞAHİN MESLEK YÜKSEKOKULU	234	147	-	-	381	-3
ADALET MESLEK YÜKSEKOKULU.	61	-	-	-	61	-2
TOMARZA MUSTAFA AKINCIOĞLU MESLEK YÜKSEKOKULU	140	-	-	-	140	57
FEN BİLİMLERİ ENSTİTÜSÜ	-	-	310	43	353	-32
SAĞLIK BİLİMLER ENSTİTÜSÜ	-	-	138	40	178	-2
SOSYAL BİLİMLERİ ENSTİTÜSÜ	-	-	542	74	616	15
GÜZEL SANATLAR ENSTİTÜSÜ	-	-	9	3	12	9
EĞİTİM BİLİMLERİ ENSTİTÜSÜ	-	-	61	4	65	-22
TOPLAM	7168	3662	1060	164	12054	-10

**5.9-2015-2016 Yılında Üniversitemiz Yükseköğretim Programlarına Kayıtlı
Yabancı Uyruklu Öğrencilerin Ülkelere Dağılımı**

Sıra No	Uyruk	ÖRGÜN	2. ÖĞRETİM	YÜKSEK LİSANS	DOKTORA	TOPLAM
1	AZERBAYCAN	61	12	20	2	95
2	AFGANİSTAN	146	3	30	4	183
3	BOSNA-HERSEK	7	-	1	-	8
4	BULGARİSTAN	3	1	1	-	5
5	K.K.T.C.	19	4	3	-	26
6	GÜRCİSTAN	16	-	5	1	22
7	IRAK	19	2	139	20	180
8	İRAN	6	-	1	2	9
9	KAZAKİSTAN	24	-	13	10	47
10	KIRGIZİSTAN	39	4	13	6	62
11	LÜBNAN	3	-	2	-	5
12	ÖZBEKİSTAN	1	-	4	-	5
13	PAKİSTAN	17	-	4	3	24
14	SURİYE	172	8	21	7	208
15	TANZANYA	16	-	-	-	16
16	TATARİSTAN	6	-	1	-	7
17	TÜRKMENİSTAN	95	3	2	1	101
18	YUNANİSTAN	8	-	-	-	8
19	ÇEÇENİSTAN	1	-	-	-	1
20	ÜRDÜN	6	-	2	-	8
21	FİLİSTİN	45	2	10	3	60
22	HİNDİSTAN	-	-	1	1	2
23	RUSYA	22	2	2	3	29
24	MAKEDONYA	9	-	1	-	10
25	UKRAYNA	16	-	2	2	20
26	ARNAVUTLUK	8	-	1	3	12
27	MISIR	7	-	1	2	10
28	MOĞOLİSTAN	23	1	4	1	29
29	GANA	19	1	5	-	25
30	TACİKİSTAN	6	1	1	-	8
31	SİRBİSTAN	5	-	-	-	5
32	DAĞİSTAN	-	-	1	4	5
33	MYANMAR	6	-	-	-	6
34	UYGUR	11	-	1	-	12
35	AHİSKA	8	-	-	-	8
36	ÇİN	11	-	6	-	17
37	NİJERYA	6	-	6	3	15
38	KİRİM	4	-	-	-	4
39	AVUSTURYA	3	1	-	-	4
40	ALMANYA	31	10	3	-	44

41	DİĞER ÜLKE	1	-	3	-	4
42	SUUDİ ARABİSTAN	1	-	-	-	1
43	BELÇİKA	2	1	3	-	6
44	KENYA	14	-	-	-	14
45	ENDONEZYA	37	-	2	2	41
46	HOLLANDA	6	4	-	-	10
47	FİLDİŞİ SAHİLİ	4	1	-	1	6
48	MADAGASKAR	5	-	1	1	7
49	KOSOVA	3	-	1	1	5
50	YEMEN	25	-	6	2	33
51	DANİMARKA	5	-	-	-	5
52	CİBUTİ	2	-	-	-	2
53	UGANDA	6	-	-	1	7
54	MALAWİ	2	1	-	1	4
55	MORİTANYA	-	-	1	-	1
56	FAS	2	-	-	-	2
57	MALEZYA	3	-	-	-	3
58	BURKİNA-FASO	7	-	1	-	8
59	RUANDA	4	-	2	-	6
60	ZAMBİYA	5	1	2	-	8
61	KAMERUN	6	-	-	-	6
62	ORTA AFRİKA CUM.	1	-	1	-	2
63	SOMALİ	26	-	5	3	34
64	KONGO DEM.CUMH.	7	1	-	1	9
65	TAYLAND	12	-	1	1	14
66	GİNE	18	2	5	-	25
67	SENEGAL	5	-	-	-	5
68	BANGLADEŞ	9	-	3	2	14
69	NİJER	1	-	-	1	2
70	KOMOR ADALARI	1	-	1	-	2
71	MALİ	6	-	2	1	9
72	FİLİPİN	5	-	1	1	7
73	ERİTRE	1	-	1	-	2
74	ETİYOPYA	9	-	1	-	10
75	MOZAMBİK	3	-	-	-	3
76	ÇAD	7	-	1	1	9
77	NEPAL	1	-	1	-	2
78	BURUNDI	5	-	-	-	5
79	CEZAYİR	6	-	4	-	10
80	TUNUS	1	1	-	-	2
81	ANGOLA	-	1	-	-	1
82	SUDAN	2	-	1	2	5
83	KOLOMBİYA	2	-	2	-	4
84	GAMBİA	1	-	3	-	4
85	SRİ LANKA	2	-	-	-	2

86	LİBERYA	2	-	-	-	2
87	SİERRA LEONE	1	-	-	-	1
88	HAİTİ	2	-	1	-	3
89	BENİN	1	-	-	-	1
90	ÇEK CUMHURİYETİ	1	-	-	-	1
91	MONACO	1	-	-	-	1
92	TOGO	1	-	-	-	1
93	TANZANYA BİRLEŞİK CUM.	1	-	1	-	2
94	ZİMBABVE	3	-	-	-	3
TOPLAM		1189	68	364	100	1721

5.10-2015-2016 Yılında Üniversitemiz Yükseköğretim Programlarından
Mezun Olan Öğrencilerin Okullara Göre Dağılımı

Birim Adı	ÖRGÜN ÖĞRETİM	İKİNCİ ÖĞRETİM	YÜKSEK LİSANS	DOKTORA	TOPLAM	2015 ARTIŞ %
TIP FAKÜLTESİ	283	-	-	-	283	25
İKTİSADİ VE İDARİ BİLİMLER FAKÜLTESİ	299	203	-	-	502	1
MÜHENDİSLİK FAKÜLTESİ	776	611	-	-	1387	13
İLAHİYAT FAKÜLTESİ	227	192	-	-	419	94
MİMARLIK FAKÜLTESİ	74	-	-	-	74	-11
GÜZEL SANATLAR FAKÜLTESİ	57	-	-	-	57	-11
VETERİNER FAKÜLTESİ	53	-	-	-	53	29
EĞİTİM FAKÜLTESİ	489	90	-	-	579	-42
İLETİŞİM FAKÜLTESİ	253	231	-	-	484	36
FEN FAKÜLTESİ	116	61	-	-	177	-47
EDEBİYAT FAKÜLTESİ	379	279	-	-	658	1
SAĞLIK BİLİMLERİ FAKÜLTESİ	140	-	-	-	140	1
HUKUK FAKÜLTESİ	165	-	-	-	165	-4
ECZACILIK FAKÜLTESİ	59	-	-	-	59	31
DİŞ HEKİMLİĞİ FAKÜLTESİ	94	-	-	-	94	65
SEYRANİ ZİRAAT FAKÜLTESİ	152	-	-	-	152	17
BEDEN EĞİTİMİ ve SPOR YÜKSEKOKULU	185	111	-	-	296	-7
SİVİL HAVACILIK YÜKSEKOKULU	95	71	-	-	166	2
TURİZ.İŞLETMECİLİĞİ ve OTELCİLİK YÜKSEKOKULU	23	33	-	-	56	-25
KAYSERİ MESLEK YÜKSEKOKULU	169	170	-	-	339	-30
HALİL BAYRAKTAR SAĞ.HİZ.MESLEK YÜKSEKOKULU	200	-	-	-	200	22
SAFİYE ÇIKRIKÇIOĞLU MESLEK YÜKSEKOKULU	79	35	-	-	114	-29
MUSTAFA ÇIKRIKÇIOĞLU MESLEK YÜKSEKOKULU	117	77	-	-	194	-3
SOSYAL BİLİMLER MESLEK YÜKSEKOKULU	94	98	-	-	192	-50
DEVELİ HÜSEYİN ŞAHİN MESLEK YÜKSEKOKULU	89	69	-	-	158	-7
ADALET MESLEK YÜKSEKOKULU	42	-	-	-	42	-36
TOMARZA MUSTAFA AKINCIOĞLU MESLEK YÜKSEKOKULU	27	-	-	-	27	29
FEN BİLİMLERİ ENSTİTÜSÜ	-	-	133	37	170	-7
SAĞLIK BİLİMLER ENSTİTÜSÜ	-	-	77	38	115	5
SOSYAL BİLİMLERİ ENSTİTÜSÜ	-	-	148	42	190	-21
GÜZEL SANATLAR ENSTİTÜSÜ	-	-	5	2	7	0
EĞİTİM BİLİMLERİ ENSTİTÜSÜ	-	-	32	0	32	-26
TOPLAM	4736	2331	395	119	7581	-6

5.11-2016 Yılı Öğrenci Başarı Durumu

OKULLAR	ÖRGÜN ÖĞRETİM(%)	İKİNCİ ÖĞRETİM(%)
TIP FAKÜLTESİ	91	-
İKTİSADİ VE İDARİ BİLİMLER FAKÜLTESİ	51	40
MÜHENDİSLİK FAKÜLTESİ	54	45
İLAHİYAT FAKÜLTESİ	82	82
FEN FAKÜLTESİ	31	29
EDEBİYAT FAKÜLTESİ	64	68
MİMARLIK FAKÜLTESİ	67	-
GÜZEL SANATLAR FAKÜLTESİ	76	-
VETERİNER FAKÜLTESİ	51	-
EĞİTİM FAKÜLTESİ	85	59
İLETİŞİM FAKÜLTESİ	87	85
HUKUK FAKÜLTESİ	59	-
ECZACILIK FAKÜLTESİ	87	-
DIŞ HEKİMLİĞİ FAKÜLTESİ	97	-
TURİZM FAKÜLTESİ	63	63
SEYRANİ ZİRAAT FAKÜLTESİ	50	-
SAĞLIK BİLİMLERİ FAKÜLTESİ	86	-
HAVACILIK VE UZAY BİLİMLERİ FAKÜLTESİ	66	69
UYGULAMALI BİLİMLER YÜKSEKOKULU	54	38
BEDEN EĞİTİMİ ve SPOR YÜKSEKOKULU	81	80
SİVİL HAVACILIK YÜKSEKOKULU	83	84
TURİZ.İŞL.ve OTELCİLİK YÜKSEKOKULU	74	86
KAYSERİ MESLEK YÜKSEKOKULU	41	32
HALİL BAYRAKTAR SAĞ.HİZ.MESLEK YÜKSEKOKULU	73	-
SAFİYE ÇIKRIKÇIOĞLU MESLEK YÜKSEKOKULU	61	70
MUSTAFA ÇIKRIKÇIOĞLU MESLEK YÜKSEKOKULU	36	40
SOSYAL BİLİMLER MESLEK YÜKSEKOKULU	50	55
DEVELİ HÜSEYİN ŞAHİN MESLEK YÜKSEKOKULU	51	54
ADALET MESLEK YÜKSEKOKULU	82	-
TOMARZA MUSTAFA AKINCIOĞLU MESLEK YÜKSEKOKULU	55	-
ÜNİVERSİTE BAŞARI ORANI	64	60

5.12-2015-2016 Eğitim-Öğretim Yılında Disiplin Cezası Alan Öğrenci Sayısı

Yük. Öğ. Çıkarma	2 Y. Yıl Uzaklaştırma	1 Y. Yıl Uzaklaştırma	1 Ay Uzaklaştırma	3 Hafta Uzaklaştırma	2 Hafta Uzaklaştırma	1 Hafta Uzaklaştırma	15 Gün Uzaklaştırma	Kınama	Uyarma	Toplam
3	19	23	47	0	5	13	2	26	116	254

5.13-

Yatay Geçişle 2015-2016 Eğitim- Öğretim Yılında Üniversiteye Gelen, Üniversiteden Ayrılan, Kurum İçi Geçiş Yapan Öğrencilerin Sayıları

Kurum Dışı		Kurum İçi	
Gelen	Giden	Gelen	Giden
1318	1280	110	110

5.14

2015-2016 Eğitim –Öğretim Yılında Üniversiteden Ayrılan Öğrencilerin Sayısı (Yatay Geçiş Dışındaki Nedenlerle)

Kendi İst.	Fakülte/EnstitüYüksekokul Yön.Kur.Kararıyla Kaydı Silinen	Yük. Öğ. Çıkarma	Diğer	TOPLAM
1173	5	3	3	1184

İÇ KONTROL GÜVENCE BEYANI

Harcama yetkilisi olarak yetkim dahilinde;

Bu raporda yer alan bilgilerin güvenilir, tam ve doğru olduğunu beyan ederim.

Bu raporda açıklanan faaliyetler için idare bütçesinden harcama birimimize tahsis edilmiş kaynakların etkili, ekonomik ve verimli bir şekilde kullanıldığını, görev ve yetki alanım çerçevesinde iç kontrol sisteminin idari ve mali kararlar ile bunlara ilişkin işlemlerin yasallık ve düzenliliği hususunda yeterli güvenceyi sağladığını ve harcama birimimizde süreç kontrolünün etkin olarak uygulandığını bildiririm.

Bu güvence, harcama yetkilisi olarak sahip olduğum bilgi ve değerlendirmeler, iç kontroller, iç denetçi raporları ile Sayıştay raporları gibi bilgim dahilindeki hususlara dayanmaktadır.

Burada raporlanmayan, idarenin menfaatlerine zarar veren herhangi bir husus hakkında bilgim olmadığını beyan ederim. (Yer-Tarih)

Mustafa TOPAKTAŞ
Öğrenci İşleri Daire Başkanı



İmza