



ERCIYES ÜNİVERSİTESİ
ÖĞRENCİ İŞLERİ DAİRE BAŞKANLIĞI
2021 MALİ YILI
BİRİM FAALİYET RAPORU

Aralık 2021

BİRİM YÖNETİCİSİNİN SUNUŞU

(Faaliyet Raporlarında yer alan faaliyet sonuçlarına ilişkin özet bir sunuş birim yöneticisi tarafından yapılır.)

Üniversitemizde öğrenci işleri; 2015 yılından itibaren merkezi sisteme geçmiştir. Bu nedenle Üniversitemiz yükseköğretim programlarına Merkezi Yerleştirme ve Özel Yetenek Sınavları sonucunda yerleştirilen öğrencilerin ilk kayıt işlemlerinden mezun oluncaya kadar yada çeşitli nedenlerden ayrılıncaya kadar harç, ders, intibak, değişim programları, yatay geçiş, dikey geçiş ve diğer kurumlarla her türlü yazışmalar vb, öğrencilerimizle ilgili bütün işlemler başkanlığımızda yapılmaktadır. Türkiye’de ilk defa elektronik imzalı diploma ve diploma eki hazırlanmaktadır. Mezunlarımız mezuniyetlerinden itibaren en geç 3 gün içerisinde diploma ve diploma eklerini alabilmektedirler. Ayrıca yine Türkiye’de ilk olarak elektronik imzalı öğrenci belgesi ve not durum belgesi düzenlenmektedir. Öğrencilerimiz bu belgeleri merkezimize gelmeden elektronik ortamından alabilmektedir. Mezun öğrencilerimiz de not durum belgelerini buldukları yerden elektronik olarak alabilmektedirler.

Üniversitemizde öğrenim gören tüm öğrencilerin sorunsuz bir öğrenim hayatı sürdürebilmeleri için, uygun teknolojiyi ve yöntemleri yasalar çerçevesinde kullanarak en kaliteli hizmeti en kısa sürede vermek, güçlü kurumsal kültür ve kimliğimizi koruyarak, belirlenen ilke ve değerler ışığında, uluslararası standartlarda hizmet vermek; ilklere imza atarak öğrenci işlerinde Türkiye Üniversiteleri arasında lider olmak üzere çalışmalarımızı yönlendirmekteyiz,

Mustafa TOPAKTAŞ
Öğrenci İşleri Daire Başkanı

2- Örgüt Yapısı

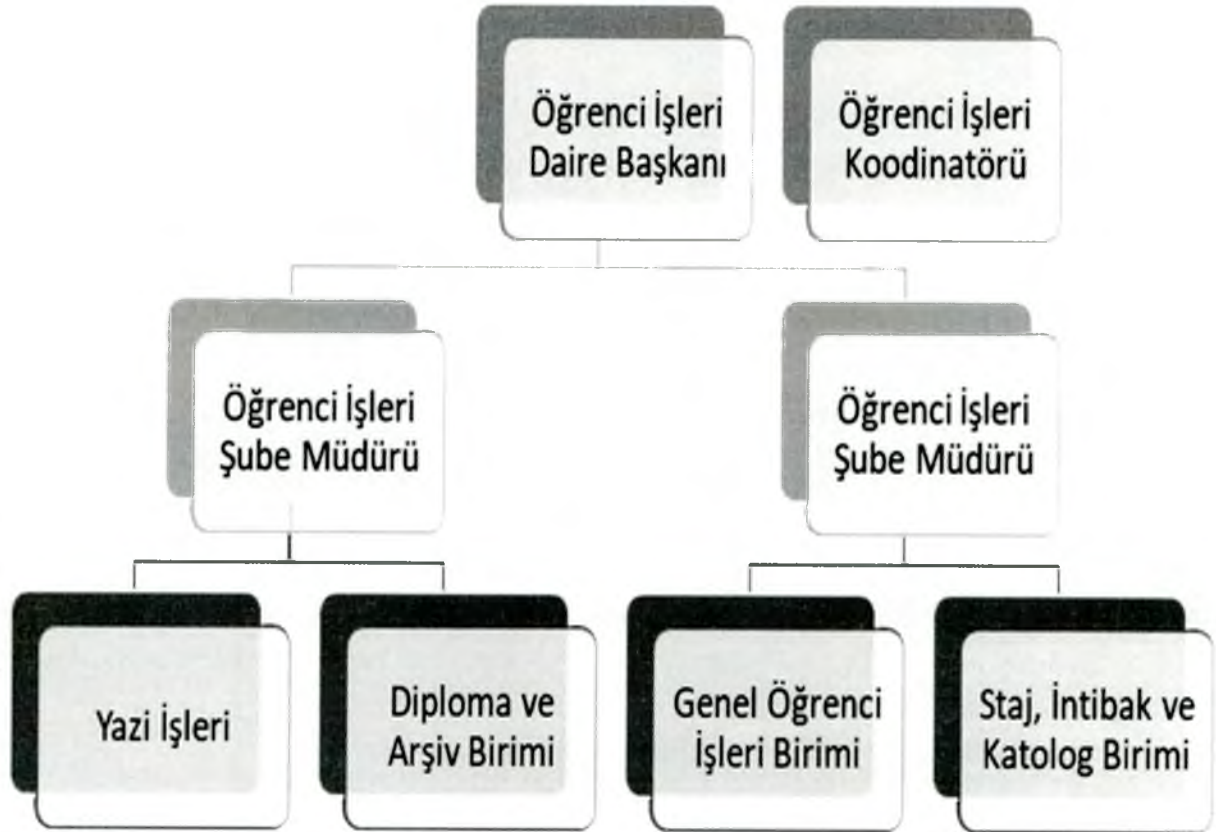

3- Bilgi ve Teknolojik Kaynaklar

(Taşınır bilgileri 2021 yılı sonu itibariyle taşınır,net programından alınmıştır,)

3,1-Yazılımlar

Öğrenci İşlerinde Bilgi İşlem Daire Başkanlığı tarafından düzenlenen ve kontrol edilen OBİSİS programı kullanılmaktadır,

3,2-Bilgisayarlar

Masa üstü bilgisayar Sayısı: 55 Adet

Taşınabilir bilgisayar Sayısı: 12 Adet (10 dizüstü, 2 tablet)

3,3-Diğer Bilgi ve Teknolojik Kaynaklar

Cinsi	İdari Amaçlı (Adet)	Eğitim Amaçlı (Adet)	Araştırma Amaçlı (Adet)
Projeksiyon	2	-	-
Slayt makinesi	-	-	-
Tepegöz	-	-	-
Episkop	-	-	-
Barkot Okuyucu	-	-	-
Baskı makinesi	2	-	-
Fotokopi makinesi	-	-	-
Faks	-	-	-
Fotoğraf makinesi	-	-	-
Kapalı devre Kamera Kayıt sistemi	1	-	-
Televizyonlar	2	-	-
Tarayıcılar	32	-	-
Müzik Setleri	-	-	-
Mikroskoplar	-	-	-
DVD ler	-	-	-

4- İnsan Kaynakları

(Biriminin faaliyet dönemi sonunda mevcut insan kaynakları, istihdam şekli, hizmet sınıfları, kadro unvanları, bilgilerine yer verilir,)

Birimin Adı	Daire Başkanı	Şube Müdür	Şef	Bilgisayar İşletmeni	Memur	Sürekli İşçi	Teknik Kadro	Akademik Personel	Toplam Öğrenci sayısı
Öğrenci İşleri Daire Başkanlığı	1	2	4	7	7	6	5	3	52987

4,1-İdari Personel

YILLAR	GİH	SHS	THS	AHS	DHS	YHS	TOPLAM
2019	28		8			7	43
2020	26		6			6	38
2021	23		6			6	35

GİH: Genel İdari Hizmetler **SHS:** Sağlık Hizmetleri Sınıfı **THS:** Teknik Hizmetler Sınıfı
AHS: Avukatlık Hizmetleri Sınıfı **DHS:** Din Hizmetleri Sınıfı **YHS:** Yardımcı Hizmetler Sınıfı

4,2- İdari Personelin Eğitim Durumu

İdari Personelin Eğitim Durumu					
	İlköğretim	Lise	Ön Lisans	Lisans	Y,L, ve Dokt,
Kişi Sayısı	0	0	10	21	4
Yüzde	0	%0	%29	%60	%11

4,3-İdari Personelin Hizmet Süreleri

İdari Personelin Hizmet Süresi						
	1 – 3 Yıl	4 – 6 Yıl	7 – 10 Yıl	11 – 15 Yıl	16 – 20 Yıl	21 - Üzeri
Kişi Sayısı	4	1	3	6	7	14
Yüzde	%11	%3	%9	%17	%20	%40

4,4-İdari Personelin Yaş İtibariyle Dağılımı

İdari Personelin Yaş İtibariyle Dağılımı						
	21-25 Yaş	26-30 Yaş	31-35 Yaş	36-40 Yaş	41-50 Yaş	51- Üzeri
Kişi Sayısı	0	1	8	7	15	4
Yüzde	%0	%3	%23	%20	%43	%11

4,5-İşçiler

İşçiler (Çalıştıkları Pozisyonlara Göre)			
	Dolu	Boş	Toplam
Sürekli İşçiler	6	-	6
Sözleşmeli Personel (4/B)	-	-	-
Hizmet Alımı	-	-	-
Toplam	6	-	6

4,6-Sürekli İşçilerin Hizmet Süreleri

Kişi Sayısı	1 – 3 Yıl	4 – 6 Yıl	7 – 10 Yıl	11 – 15 Yıl	16 – 20 Yıl	21 - Üzeri
Sürekli İşçiler	2	1	1	1	1	-
Sözleşmeli Personel (4/B)	-	-	-	-	-	-
Yüzde	%32	%17	%17	%17	%17	-

4,7-Sürekli İşçilerin Yaş İtibariyle Dağılımı

Kişi Sayısı	21-25 Yaş	26-30 Yaş	31-35 Yaş	36-40 Yaş	41-50 Yaş	51- Üzeri
Sürekli İşçiler	0	0	2	3	1	-
Sözleşmeli Personel (4/B)	-	-	-	-	-	-
Yüzde	%0	%0	%33	%50	%17	-

5-Eğitim Hizmetleri
5.1-2021 Yılı Öğrenci Sayıları

Fakülte/Yüksekokul/Enstitü Adı	I, Öğretim			II, Öğretim			Uzaktan öğretim			Toplam		
	K	E	Top,	K	E	Top,	K	E	Top,	K	E	Top,
TIP FAKÜLTESİ	1015	1062	2077							1015	1062	2077
İKTİSADI VE İDARİ BİLİMLER FAK.	1294	1547	2841	571	792	1363				1865	2339	4204
MÜHENDİSLİK FAKÜLTESİ	1544	3884	5428	780	2978	3758				2324	6862	9186
İLAHİYAT FAKÜLTESİ	922	525	1447	627	329	956				1549	854	2403
MİMARLIK FAKÜLTESİ	481	446	927							481	446	927
GÜZEL SANATLAR FAKÜLTESİ	272	161	433							272	161	433
VETERİNER FAKÜLTESİ	207	353	560							207	353	560
EĞİTİM FAKÜLTESİ	1600	677	2277	13	17	30				1613	694	2307
İLETİŞİM FAKÜLTESİ	625	681	1306	427	687	1114	118	159	277	1170	1527	2697
FEN FAKÜLTESİ	742	608	1350	43	105	148				785	713	1498
EDEBİYAT FAKÜLTESİ	2020	1509	3529	1280	944	2224				3300	2453	5753
SAĞLIK BİLİMLERİ FAKÜLTESİ	1238	291	1529							1238	291	1529
HAVACILIK ve UZAY BİLİMLERİ FAKÜLTESİ	339	989	1328	198	675	873				537	1664	2201
TURİZM FAKÜLTESİ	208	290	498	3	14	17				211	304	515
SPOR BİLİMLERİ FAKÜLTESİ	329	456	785	222	248	470				551	704	1255
HUKUK FAKÜLTESİ	574	470	1044							574	470	1044
ECZACILIK FAKÜLTESİ	342	179	521							342	179	521
DİŞ HEKİMLİĞİ FAKÜLTESİ	349	333	682							349	333	682
ZİRAAT FAKÜLTESİ	305	654	959							305	654	959
BEDEN EĞİTİMİ ve SPOR YÜKSEKOKULU	48	116	164	35	68	103				83	184	267
SİVİL HAVACILIK YÜKSEKOKULU	6	34	40	2	12	14				8	46	54
TURİZM İŞLETMECİLİĞİ ve OTELCİLİK Y.O.	13	33	46	3	21	24				16	54	70
HALİL BAYRAKTAR SAĞLIK HİZ. M.Y.O.	1439	682	2121							1439	682	2121
ADALET MESLEK YÜKSEKOKULU	170	153	323							170	153	323
TOPLAM	16082	16133	32215	4204	6890	11094	118	159	277	20404	23182	43586

5.2- 2021 Yılı Enstitü Öğrenci Sayıları

ENSTİTÜ ADI	Yüksek Lisans			Doktora			Toplam		Genel Toplam
	Kız	Erek	Top	Kız	Erkek	Top	Kız	Erkek	
FEN BİLİMLERİ ENSTİTÜSÜ	943	1263	2206	292	438	730	1235	1701	2936
SAĞLIK BİLİMLERİ ENSTİTÜSÜ	420	337	757	328	225	553	748	562	1310
SOSYAL BİLİMLER ENSTİTÜSÜ	1577	1731	3308	398	548	946	1975	2279	4254
GÜZEL SANATLAR ENSTİTÜSÜ	25	23	48	12	25	37	37	48	85
EĞİTİM BİLİMLERİ ENSTİTÜSÜ	342	264	606	43	44	87	385	308	693
GEVHER NESİBE GENOM VE KÖK HÜCRE ENSTİTÜSÜ	68	12	80	23	20	43	91	32	123
TOPLAM	3375	3630	7005	1096	1300	2396	4471	4930	9401

5.3 Hazırlık Sınıfı Öğrenci Sayıları

TÜRKÇE Hazırlık Sınıfı Öğrenci Sayıları ve Toplam Öğrenci Sayısına Oranı									
Birim Adı	I. Öğretim			II. Öğretim			I. ve II. Öğretim Toplamı	Yüzde*	
	K	E	Top.	K	E	Top.	Sayı	(%)	
TIP FAKÜLTESİ	4	3	7				7	0,3	
İKTİSADİ VE İDARİ BİLİMLER FAK.	18	21	39	1	4	5	44	1,0	
MÜHENDİSLİK FAKÜLTESİ	22	63	85	3	11	14	99	1,1	
İLAHİYAT FAKÜLTESİ	23	43	66	1	2	3	69	2,9	
MİMARLIK FAKÜLTESİ	6	2	8				8	0,9	
GÜZEL SANATLAR FAKÜLTESİ	1		1				1	0,2	
VETERİNER FAKÜLTESİ	4	4	8				8	1,4	
EĞİTİM FAKÜLTESİ	6	7	13				13	0,6	
İLETİŞİM FAKÜLTESİ	2	7	9		1	1	10	0,4	
FEN FAKÜLTESİ	7	3	10				10	0,7	
EDEBİYAT FAKÜLTESİ	9	6	15				15	0,3	
SAĞLIK BİLİMLERİ FAKÜLTESİ	5	2	7				7	0,5	
TURİZM FAKÜLTESİ	3	3	6				6	1,2	
ECZACILIK FAKÜLTESİ	7	4	11				11	2,1	
DIŞ HEKİMLİĞİ FAKÜLTESİ	9	3	12				12	1,8	
ZİRAAT FAKÜLTESİ	2	5	7				7	0,7	
HALİL BAYRAKTAR SAĞLIK HİZMETLERİ MESLEK YÜKSEKOKULU	14	18	32				32	1,5	
ADALET MESLEK YÜKSEKOKULU	1	3	4				4	1,2	
TOPLAM	143	197	340	5	18	23	363	0,9	
ENSTİTÜ ADI	Yüksek Lisans			Doktora			Yüksek Lisans ve Doktora Toplamı	Yüzde* %	
	K	E	Top	K	E	Top			
FEN BİLİMLERİ ENSTİTÜSÜ	7	19	26	1	6	7	33	1,1	
SAĞLIK BİLİMLERİ ENSTİTÜSÜ	4	5	9	1	2	3	12	0,9	
SOSYAL BİL. ENSTİTÜSÜ	17	21	38	2	8	10	48	1,1	
EĞİTİM BİLİMLERİ ENSTİTÜSÜ	1		1				1	0,1	
TOPLAM	29	45	74	4	16	20	94	1,0	
İNGİLİZCE Hazırlık Sınıfı Öğrenci Sayıları ve Toplam Öğrenci Sayısına Oranı									
Birim Adı	I. Öğretim			II. Öğretim			I. ve II. Öğretim Toplamı	Yüzde*	
	K	E	Top.	K	E	Top.	Sayı	(%)	
TIP FAKÜLTESİ		1	1				1	0,0	
İKTİSADİ VE İDARİ BİLİMLER FAK.	149	201	350	26	82	108	458	10,9	
MÜHENDİSLİK FAKÜLTESİ	84	273	357	54	223	277	634	6,9	
EĞİTİM FAKÜLTESİ	52	24	76			0	76	3,3	
EDEBİYAT FAKÜLTESİ	66	48	114	45	33	78	192	3,3	

SAĞLIK BİLİMLERİ FAKÜLTESİ	3	2	5			0	5	0,3
HAVACILIK VE UZAY BİLİMLERİ FAKÜLTESİ	23	85	108	9	67	76	184	8,4
TOPLAM	377	634	1011	134	405	539	1550	5,7

ENSTİTÜ ADI	Yüksek Lisans			Doktora			Yüksek Lisans ve Doktora Toplamı	Yüzde* %
	K	E	Top	K	E	Top		
FEN BİLİMLERİ ENSTİTÜSÜ			0		1	1	1	0,0
SAĞLIK BİLİMLERİ ENSTİTÜSÜ	1		1	1		1	2	0,2
SOSYAL BİL. ENSTİTÜSÜ		1	1		1	1	2	0,0
TOPLAM	1	1	2	1	2	3	5	0,1

ARAPÇA Hazırlık Sınıfı Öğrenci Sayıları ve Toplam Öğrenci Sayısına Oranı

Birim Adı	I. Öğretim			II. Öğretim			I. ve II. Öğretim Toplamı	Yüzde* (%)
	K	E	Top.	K	E	Top.	Sayı	
İLAHİYAT FAKÜLTESİ	168	86	254	105	72	177	431	17,9

RUSÇA Hazırlık Sınıfı Öğrenci Sayıları ve Toplam Öğrenci Sayısına Oranı

Birim Adı	I. Öğretim			II. Öğretim			I. ve II. Öğretim Toplamı	Yüzde* (%)
	K	E	Top.	K	E	Top.	Sayı	
EDEBİYAT FAKÜLTESİ	43	41	84	48	37	85	169	2,9

ENSTİTÜ ADI	Yüksek Lisans			Doktora			Yüksek Lisans ve Doktora Toplamı	Yüzde* %
	K	E	Top	K	E	Top		
SOSYAL BİL. ENSTİTÜSÜ	7	9	16			0	16	0,4

BİLİMSEL Hazırlık Sınıfı Öğrenci Sayıları ve Toplam Öğrenci Sayısına Oranı

ENSTİTÜ ADI	Yüksek Lisans			Doktora			Yüksek Lisans ve Doktora Toplamı	Yüzde* %
	K	E	Top	K	E	Top		
FEN BİLİMLERİ ENSTİTÜSÜ	3	7	10				10	0,3
SAĞLIK BİLİMLERİ ENSTİTÜSÜ	6	4	10				10	0,8
SOSYAL BİL. ENSTİTÜSÜ	4	15	19				19	0,4
GEVHER NESİBE GENOM VE KÖK HÜCRE ENSTİTÜSÜ	8		8				8	6,5
TOPLAM	21	26	47	0	0	0	47	0,5

*Yabancı dil eğitimi gören öğrenci sayısının toplam öğrenci sayısına oranı (Yabancı dil eğitimi gören öğrenci sayısı/Toplam öğrenci sayısı*100)

5,4-2021 Öğrenci Kontenjanları ve Doluluk Oranları

Öğrenci Kontenjanları ve Doluluk Oranı				
Birimin Adı	Genel Kontenjan	Kayıt Yaptıran	Boş Kalan Kontenjan	Doluluk Oranı (%)
TIP FAKÜLTESİ	277	277	0	100
İKTİSADİ VE İDARİ BİLİMLER FAKÜLTESİ	636	410	226	65
MÜHENDİSLİK FAKÜLTESİ	1173	909	264	77
İLAHİYAT FAKÜLTESİ	349	349	0	100
FEN FAKÜLTESİ	206	164	42	80
EDEBİYAT FAKÜLTESİ	1108	848	260	77
MİMARLIK FAKÜLTESİ	195	127	68	65
GÜZEL SANATLAR FAKÜLTESİ	111	77	34	69
VETERİNER FAKÜLTESİ	93	93	0	100
EĞİTİM FAKÜLTESİ	496	492	4	99
İLETİŞİM FAKÜLTESİ	684	556	128	81
HUKUK FAKÜLTESİ	236	236	0	100
ECZACILIK FAKÜLTESİ	103	103	0	100
DİŞ HEKİMLİĞİ FAKÜLTESİ	123	123	0	100
ZİRAAT FAKÜLTESİ	197	95	102	48
SAĞLIK BİLİMLERİ FAKÜLTESİ	287	287	0	100
TURİZM FAKÜLTESİ	93	67	26	72
HAVACILIK VE UZAY BİLİMLERİ FAKÜLTESİ	443	442	1	100
SPOR BİLİMLERİ FAKÜLTESİ	311	305	6	98
HALİL BAYRAKTAR SAĞ. HİZMETLERİ MESLEK YÜKSEKOKULU	690	678	12	98
ADALET MESLEK YÜKSEKOKULU	123	117	6	95
Toplam	7934	6755	1179	85

5,5- 2021 YKS sonuçlarına göre Lisans ve Önlisans Programlarımızın
Ülke Geneline Tercih Edilme İstatistikleri

PROGRAM ADI	TERCİH EDEN ÖĞRENCİ SAYILARI	TERCİH SIRASI ORTALAMASI
Diş Hekimliği Fakültesi	2256	11,7
Eczacılık Fakültesi	2537	11,5
Edebiyat Fakültesi		
Çerkez Dili ve Edebiyatı	58	9,0
Çin Dili ve Edebiyatı	370	6,5
Ermeni Dili ve Edebiyatı	5	8,0
Felsefe	109	8,6
İbrani Dili ve Edebiyatı	34	10,8
İngiliz Dili ve Edebiyatı	1189	9,9
İngiliz Dili ve Edebiyatı (İÖ)	644	8,9
Japon Dili ve Edebiyatı	436	6,6
Kore Dili ve Edebiyatı	439	6,3
Kore Dili ve Edebiyatı (İÖ)	260	6,8
Rus Dili ve Edebiyatı	251	9,1
Rus Dili ve Edebiyatı (İÖ)	175	8,9
Sanat Tarihi	306	8,4
Sanat Tarihi (İÖ)	71	8,6
Sosyoloji	413	8,7
Sosyoloji (İÖ)	70	6,3
Tarih	655	7,8
Tarih (İÖ)	310	7,6
Türk Dili ve Edebiyatı	987	7,9
Türk Dili ve Edebiyatı (İÖ)	437	6,7
Türk Halkbilimi	139	8,7
Eğitim Fakültesi		
Fen Bilgisi Öğretmenliği	631	10,8
İlköğretim Matematik Öğretmenliği	1202	8,3
İngilizce Öğretmenliği	1319	7,3
Okul Öncesi Öğretmenliği	4997	6,3
Rehberlik ve Psikolojik Danışmanlık	755	8,5
Sınıf Öğretmenliği	1272	8,0
Sosyal Bilgiler Öğretmenliği	709	9,9
Türkçe Öğretmenliği	1057	7,2
Fen Fakültesi		
Astronomi ve Uzay Bilimleri	103	8,9
Biyoloji	132	12,5
Fizik	30	13,3
Kimya	226	12,8
Matematik	713	10,8

Havacılık ve Uzay Bilimleri Fakültesi		
Havacılık Yönetimi	571	7,1
Havacılık Yönetimi (İÖ)	280	6,8
Havacılık Elektrik-Elektroniği	489	8,8
Havacılık Elektrik-Elektroniği (İÖ)	306	9,0
Uçak Gövde-Motor Bakımı	699	7,2
Uçak Gövde-Motor Bakımı (İÖ)	442	7,5
Uçak Mühendisliği	1336	7,7
Uzay Mühendisliği	241	8,2
Hukuk Fakültesi	2874	9,3
İktisadi ve İdari Bilimler Fakültesi		
İktisat	339	9,1
İktisat (İÖ)	71	8,5
İşletme	547	8,2
İşletme (İÖ)	122	7,3
Maliye	539	8,3
Maliye (İÖ)	139	7,0
Siyaset Bilimi ve Kamu Yönetimi	697	8,0
Uluslararası İlişkiler (İngilizce)	427	7,6
İlahiyat Fakültesi		
İlahiyat	1672	8,1
İlahiyat (İÖ)	607	7,5
İlahiyat (M.T.O.K.)	457	9,1
İlahiyat (M.T.O.K.) (İÖ)	169	9,1
İletişim Fakültesi		
Gazetecilik	743	8,8
Gazetecilik (İÖ)	220	8,9
Gazetecilik (Uzaktan Eğitim)	269	8,3
Halkla İlişkiler ve Tanıtım	907	7,4
Halkla İlişkiler ve Tanıtım (İÖ)	411	8,1
Halkla İlişkiler ve Tanıtım (Uzaktan Eğitim)	253	8,2
Radyo, Televizyon ve Sinema	856	7,9
Radyo, Televizyon ve Sinema (İÖ)	345	8,1
Radyo, Televizyon ve Sinema (Uzaktan Eğitim)	285	8,0
Mimarlık Fakültesi		
Mimarlık	887	9,4
Şehir ve Bölge Planlama	92	11,4
Mühendislik Fakültesi		
Bilgisayar Mühendisliği	2519	9,6
Bilgisayar Mühendisliği (İÖ)	1310	9,6
Biyomedikal Mühendisliği	308	12,2
Çevre Mühendisliği	10	12,2
Elektrik-Elektronik Mühendisliği	1151	9,7
Elektrik-Elektronik Mühendisliği (İÖ)	696	10,2
Endüstri Mühendisliği	1231	10,9

Endüstri Mühendisliği (İÖ)	536	12,3
Endüstriyel Tasarım Mühendisliği	74	10,5
Enerji Sistemleri Mühendisliği	74	14,1
Gıda Mühendisliği	96	12,7
Harita Mühendisliği	82	12,2
İnşaat Mühendisliği	338	12,0
Makine Mühendisliği	1079	11,0
Makine Mühendisliği (İÖ)	484	12,8
Mekatronik Mühendisliği	722	11,0
Mekatronik Mühendisliği (İÖ)	162	13,1
Tekstil Mühendisliği	132	13,0
Sağlık Bilimleri Fakültesi		
Beslenme ve Diyetetik	701	8,2
Hemşirelik	3760	8,8
Ziraat Fakültesi		
Bahçe Bitkileri	82	11,1
Bitki Koruma	336	9,3
Biyosistem Mühendisliği	102	9,2
Tarımsal Biyoteknoloji	19	9,2
Tarla Bitkileri	76	10,8
Zootekni	22	9,5
Toprak Bilimi ve Bitki Besleme	28	9,8
Tıp Fakültesi	3624	8,1
Turizm Fakültesi		
Turizm İşletmeciliği	57	8,3
Turizm Rehberliği	629	10,4
Veteriner Fakültesi	2037	7,3
Adalet Meslek Yüksekokulu		
Adalet	1965	7,2
Ceza İnfaz ve Güvenlik Hizmetleri	1448	7,7
Halil Bayraktar Sağlık Hizmetleri Meslek Yüksekokulu		
Ağız ve Diş Sağlığı	1763	7,3
Ameliyathane Hizmetleri	1930	8,2
Anestezi	2693	6,5
Elektronörofizyoloji	1188	8,5
İlk ve Acil Yardım	2754	6,1
Odyomedri	1339	7,7
Radyoterapi	1835	8,6
Tıbbi Dokümantasyon ve Sekreterlik	1788	8,4
Tıbbi Görüntüleme Teknikleri	2410	8,1
Tıbbi Laboratuvar	2292	8,9
TOPLAM	89471	9,0

5,6- 2021 Yıl Yabancı Uyruklu Öğrencilerin Okullara Göre Dağılımı

FAKÜLTE/YÜKSEKOKUL ADI	Kadın	Erkek	Toplam
TIP FAKÜLTESİ	64	119	183
İKTİSADI VE İDARİ BİLİMLER FAKÜLTESİ	95	257	352
MÜHENDİSLİK FAKÜLTESİ	141	552	693
İLAHİYAT FAKÜLTESİ	104	191	295
MİMARLIK FAKÜLTESİ	30	33	63
GÜZEL SANATLAR FAKÜLTESİ	3	1	4
VETERİNER FAKÜLTESİ	13	29	42
EĞİTİM FAKÜLTESİ	79	43	122
İLETİŞİM FAKÜLTESİ	20	48	68
FEN FAKÜLTESİ	73	57	130
EDEBİYAT FAKÜLTESİ	89	102	191
SAĞLIK BİLİMLERİ FAKÜLTESİ	47	12	59
HAVACILIK VE UZAY BİLİMLERİ FAKÜLTESİ	2		2
TURİZM FAKÜLTESİ	21	43	64
SPOR BİLİMLERİ FAKÜLTESİ	1	7	8
HUKUK FAKÜLTESİ	19	19	38
ECZACILIK FAKÜLTESİ	32	18	50
DİŞ HEKİMLİĞİ FAKÜLTESİ	41	46	87
ZİRAAT FAKÜLTESİ	9	33	42
SİVİL HAVACILIK YÜKSEKOKULU		1	1
TURİZM İŞLETMECİLİĞİ VE OTELCİLİK YÜKSEKOKULU		3	3
HALİL BAYRAKTAR SAĞ, HİZMETLERİ MESLEK YÜKSEKOKULU	132	82	214
ADALET MESLEK YÜKSEKOKULU	6	6	12
FEN BİLİMLERİ ENSTİTÜSÜ	69	195	264
SAĞLIK BİLİMLERİ ENSTİTÜSÜ	30	26	56
SOSYAL BİLİMLER ENSTİTÜSÜ	111	241	352
GÜZEL SANATLAR ENSTİTÜSÜ		1	1
EĞİTİM BİLİMLERİ ENSTİTÜSÜ	7	3	10
GEVHER NESİBE GENOM KÖK HÜCRE ENSTİTÜSÜ		1	1
TOPLAM	1238	2169	3407

5.7- 2021 Mezun Olan Öğrenci Sayısı				2020 Artış Oranı%
FAKÜLTE/YÜKSEKOKUL ADI	Kadın	Erkek	Toplam	
TIP FAKÜLTESİ	135	130	265	-16
İKTİSADİ VE İDARİ BİLİMLER FAKÜLTESİ	347	236	583	-8
MÜHENDİSLİK FAKÜLTESİ	588	1181	1769	2
İLAHİYAT FAKÜLTESİ	242	100	342	16
MİMARLIK FAKÜLTESİ	116	80	196	19
GÜZEL SANATLAR FAKÜLTESİ	54	30	84	22
VETERİNER FAKÜLTESİ	35	62	97	28
EĞİTİM FAKÜLTESİ	356	115	471	-8
İLETİŞİM FAKÜLTESİ	249	222	471	1
FEN FAKÜLTESİ	97	43	140	57
EDEBİYAT FAKÜLTESİ	712	301	1013	15
SAĞLIK BİLİMLERİ FAKÜLTESİ	291	50	341	20
HAVACILIK VE UZAY BİLİMLERİ FAKÜLTESİ	76	273	349	64
TURİZM FAKÜLTESİ	10	16	26	-35
SPOR BİLİMLERİ FAKÜLTESİ		2	2	100
HUKUK FAKÜLTESİ	138	132	270	17
ECZACILIK FAKÜLTESİ	62	18	80	33
DIŞ HEKİMLİĞİ FAKÜLTESİ	67	56	123	0
ZİRAAT FAKÜLTESİ	64	88	152	11
BEDEN EĞİTİMİ ve SPOR YÜKSEKOKULU	148	198	346	8
SİVİL HAVACILIK YÜKSEKOKULU	1	6	7	-75
TURİZM,İŞLETMECİLİĞİ VE OTELCİLİK Y.O.	1		1	-50
UYGULAMALI BİLİMLER YÜKSEKOKULU	123	138	261	13
KAYSERİ MESLEK YÜKSEKOKULU	29	128	157	-52
HALİL BAYRAKTAR SAĞ,HİZ, MESLEK Y.O.	462	133	595	23
SAFİYE ÇIKRIKÇIOĞLU MESLEK YÜKSEKOKULU	21	15	36	-53
MUSTAFA ÇIKRIKÇIOĞLU MESLEK YÜKSEKOKULU	41	59	100	-56
SOSYAL BİLİMLER MESLEK YÜKSEKOKULU	24	35	59	-2
DEVELİ HÜSEYİN ŞAHİN MESLEK YÜKSEKOKULU	18	19	37	-57
ADALET MESLEK YÜKSEKOKULU	29	30	59	-12
TOMARZA MUSTAFA AKINCIOĞLU MESLEK Y.O.	4	8	12	-61
PINARBAŞI MESLEK YÜKSEKOKULU		3	3	-82
FEN BİLİMLERİ ENSTİTÜSÜ	106	139	245	21
SAĞLIK BİLİMLERİ ENSTİTÜSÜ	66	49	115	-16
SOSYAL BİLİMLER ENSTİTÜSÜ	86	135	221	-17
GÜZEL SANATLAR ENSTİTÜSÜ	8	9	17	89
EĞİTİM BİLİMLERİ ENSTİTÜSÜ	27	11	38	19
GEVHER NESİBE GENOM ve KÖK HÜCRE ENSTİTÜSÜ	1	1	2	100
Toplam	4834	4251	9085	2

5.8- 2021 Yılında Üniversitemiz Yükseköğretim Programlarına İlk Defa Kayıt Yaptıran Öğrencilerin Okullara Göre Dağılımı

FAKÜLTE/YÜKSEKOKUL ADI	ÖRGÜN ÖĞRETİM	İKİNCİ ÖĞRETİM	UZAKTAN ÖĞRETİM	YÜKSEK LİSANS	DOKTORA	TOPLAM	2020 ARTIŞ %
TIP FAKÜLTESİ	187	205				392	5
İKTİSADI VE İDARI BİLİMLER FAKÜLTESİ	454	62				516	-37
MÜHENDİSLİK FAKÜLTESİ	805	442				1247	-30
İLAHIYAT FAKÜLTESİ	299	159				458	4
MİMARLIK FAKÜLTESİ	170					170	-33
GÜZEL SANATLAR FAKÜLTESİ	77					77	-13
VETERİNER FAKÜLTESİ	127					127	5
EĞİTİM FAKÜLTESİ	582					582	2
İLETİŞİM FAKÜLTESİ	304	170	155			629	1
FEN FAKÜLTESİ	200					200	-31
EDEBİYAT FAKÜLTESİ	626	317				943	-27
SAĞLIK BİLİMLERİ FAKÜLTESİ	370					370	-6
HAVACILIK ve UZAY BİLİMLERİ FAKÜLTESİ	335	164				499	5
TURİZM FAKÜLTESİ	93					93	-33
SPOR BİLİMLERİ FAKÜLTESİ	205	125				330	-6
HUKUK FAKÜLTESİ	273					273	-1
ECZACILIK FAKÜLTESİ	123					123	7
DİŞ HEKİMLİĞİ FAKÜLTESİ	160					160	-5
ZİRAAT FAKÜLTESİ	135					135	-51
HALİL BAYRAKTAR SAĞ. HİZ. M. Y. O.	783					783	-2
ADALET MESLEK YÜKSEKOKULU	128					128	-3
FEN BİLİMLERİ ENSTİTÜSÜ				333	99	432	-23
SAĞLIK BİLİMLER ENSTİTÜSÜ				98	94	192	-9
SOSYAL BİLİMLERİ ENSTİTÜSÜ				709	117	826	-5
GÜZEL SANATLAR ENSTİTÜSÜ				7	4	11	-21
EĞİTİM BİLİMLERİ ENSTİTÜSÜ				331	19	350	167
GEVHER NESİBE GENOM ve KÖK HÜCRE ENS.				15	7	22	-35
TOPLAM	6436	1644	155	1493	340	10068	-13

5,9- 2021 Yılında Üniversitemiz Yükseköğretim Programlarına Kayıtlı
Yabancı Uyruklu Öğrencilerin Ülkelere Dağılımı

S.NO	ULKE_ADİ	ÖRGÜN ÖĞRETİM	İKİNCİ ÖĞRETİM	UZAKTAN ÖĞRETİM	YÜKSEKLİSANS	DOKTORA	TOPLAM
1	A.B.D.	4	0	0	0	3	7
	AFGANİSTAN	80	3	0	46	10	139
3	AHİSKA	1	0	0	0	0	1
4	ALMANYA	51	4	0	8	2	65
5	ANGOLA	0	1	0	0	0	1
6	ARNAVUTLUK	8	0	0	0	2	10
7	AVUSTURYA	6	1	0	0	2	9
8	AZERBAYCAN	158	19	0	30	19	226
9	BANGLADEŞ	12	0	0	5	7	24
10	BELARUS	1	0	0	0	0	1
11	BELÇİKA	3	1	0	2	0	6
12	BENİN	2	0	0	0	0	2
13	BOSNA-HERSEK	7	1	0	0	0	8
14	BULGARİSTAN	6	0	0	1	0	7
15	BURKİNA-FASO	10	0	0	1	0	11
16	BURUNDI	6	0	0	0	0	6
17	CEZAYİR	7	1	0	0	4	12
18	CİBUTİ	2	0	0	0	0	2
19	CONGO	1	0	0	0	0	1
20	ÇAD	12	0	0	3	1	16
21	ÇİN	14	0	0	13	2	29
22	DAĞISTAN	0	0	0	1	2	3
23	DANİMARKA	5	0	0	0	1	6
24	DİĞER ÜLKE	3	1	0	1	0	5
25	DOĞU TÜRKİSTAN	0	0	0	1	0	1
26	EKVATOR GİNESİ	1	0	0	0	0	1
27	ENDONEZYA	178	6	2	8	3	197
28	ERİTRE	4	0	0	2	0	6
29	ESTONYA	0	0	0	0	1	1
30	ETİYOPYA	12	0	0	6	2	20
31	FAS	13	3	0	1	0	17
32	FİLDİŞİ SAHİLİ	6	2	0	2	0	10
33	FİLİPİN	4	0	0	0	5	9
34	FİLİSTİN	37	4	0	10	11	62
35	FRANSA	12	3	0	1	0	16
36	GAMBİA	3	0	0	0	0	3
37	GANA	5	0	0	1	3	9
38	GİNE	18	2	0	3	1	24
39	GİNE BISSAU	5	0	0	0	0	5
40	GÜNEY AFİRİKA	1	0	0	0	0	1
41	GÜNEY KORE	2	0	0	2	1	5

42	GÜNEY SUDAN	5	0	0	0	1	6
43	GÜRCİSTAN	18	0	0	2	1	21
44	HAİTİ	2	0	0	0	0	2
45	HİNDİSTAN	2	0	0	1	0	3
46	HOLLANDA	27	1	0	2	0	30
47	IRAK	77	16	0	56	62	211
48	İNGİLTERE	1	1	0	1	0	3
49	İRAN	120	4	0	4	5	133
50	İSPANYA	0	0	0	0	1	1
51	İSRAİL	2	0	0	0	0	2
52	İSVEÇ	1	1	0	0	0	2
53	İSVİÇRE	2	0	0	0	0	2
54	İZLANDA	1	0	0	0	0	1
55	K.K.T.C.	7	1	0	1	1	10
56	KAMBOÇYA	2	0	0	0	0	2
57	KAMERUN	5	0	0	1	0	6
58	KAZAKİSTAN	34	2	0	20	21	77
59	KENYA	6	0	0	3	0	9
60	KIRGIZİSTAN	34	4	0	15	8	61
61	KIRIM	4	0	0	0	0	4
62	KOLOMBİYA	1	0	0	0	0	1
63	KOMOR ADALARI	2	0	0	0	1	3
64	KONGO DEM.CUMH.	6	2	0	2	1	11
65	KOSOVA	1	0	0	2	2	5
66	LİBERYA	5	0	0	0	0	5
67	LİBYA	7	0	0	0	2	9
68	LİTVANYA	1	0	0	0	0	1
69	LÜBNAN	6	0	0	2	2	10
70	MADAGASKAR	3	0	0	2	1	6
71	MAKEDONYA	7	0	0	1	0	8
72	MALAWİ	2	0	0	1	0	3
73	MALEZYA	1	0	0	0	0	1
74	MALİ	12	0	0	1	2	15
75	MISIR	28	8	0	8	4	48
76	MOĞOLİSTAN	21	0	0	2	1	24
77	MOLDOVA	0	0	0	0	1	1
78	MORİTANYA	8	0	0	0	2	10
79	MOZAMBİK	3	0	0	0	0	3
80	MYANMAR	2	0	0	1	0	3
81	NEPAL	2	0	0	0	0	2
82	NİJER	1	0	0	0	1	2
83	NİJERYA	11	0	0	5	4	20
84	NORVEÇ	1	0	0	0	0	1
85	ORTA AFRİKA CUM.	3	0	0	0	0	3
86	ÖZBEKİSTAN	17	0	0	3	1	21
87	PAKİSTAN	18	1	0	12	11	42

88	PERU	1	0	0	0	0	1
89	ROMANYA	0	0	0	1	0	1
90	RUANDA	8	0	0	0	1	9
91	RUSYA	17	1	0	3	5	26
92	SENEGAL	6	2	0	2	0	10
93	SIRBİSTAN	3	0	0	0	0	3
94	SIERRA LEONE	4	0	0	0	0	4
95	SOMALİ	66	4	0	26	6	102
96	SRI LANKA	2	0	0	0	0	2
97	SUDAN	12	0	0	9	8	29
98	SURINAM	1	0	0	0	0	1
99	SURIYE	806	141	2	42	20	1011
100	SUUDİ ARABİSTAN	2	0	0	0	0	2
101	SVAZİLAND	0	0	0	1	0	1
102	TACİKİSTAN	7	2	1	1	0	11
103	TANZANYA	10	1	0	1	1	13
104	TATARİSTAN	4	0	0	0	0	4
105	TAYLAND	9	0	0	0	1	10
106	TOGO	2	0	0	2	1	5
107	TUNUS	5	1	0	1	0	7
108	TÜRKİSTAN	2	0	0	0	0	2
109	TÜRKMENİSTAN	165	4	0	4	2	175
110	UGANDA	19	0	0	5	3	27
111	UKRAYNA	10	0	0	1	3	14
112	UYGUR	6	0	0	1	0	7
113	ÜRDÜN	22	1	0	5	2	30
114	YABANCI ÜLKE	0	0	0	0	1	1
115	YEMEN	41	4	0	7	3	55
116	YUNANİSTAN	8	0	0	1	0	9
117	ZAMBİYA	4	1	0	0	0	5
118	ZİMBABWE	1	0	0	1	0	2
TOPLAM		2462	255	5	410	275	3407

5,10- 2021 Yılında Üniversitemiz Yükseköğretim Programlarından
Mezun Olan Öğrencilerin Okullara Göre Dağılımı

Birim Adı	ÖRGÜN ÖĞRETİM	İKİNCİ ÖĞRETİM	YÜKSEK LİSANS	DOKTORA	TOPLAM	2020 ARTIŞ %
TIP FAKÜLTESİ	265				265	-16
İKTİSADI VE İDARI BİLİMLER FAKÜLTESİ	358	225			583	-8
MÜHENDİSLİK FAKÜLTESİ	969	800			1769	2
İLAHİYAT FAKÜLTESİ	201	141			342	16
MİMARLIK FAKÜLTESİ	196				196	19
GÜZEL SANATLAR FAKÜLTESİ	84				84	22
VETERİNER FAKÜLTESİ	97				97	28
EĞİTİM FAKÜLTESİ	469	2			471	-8
İLETİŞİM FAKÜLTESİ	239	232			471	1
FEN FAKÜLTESİ	125	15			140	57
EDEBİYAT FAKÜLTESİ	591	422			1013	15
SAĞLIK BİLİMLERİ FAKÜLTESİ	341				341	20
HAVACILIK VE UZAY BİLİMLERİ FAKÜLTESİ	189	160			349	64
TURİZM FAKÜLTESİ	23	3			26	-35
SPOR BİLİMLERİ FAKÜLTESİ	2				2	100
HUKUK FAKÜLTESİ	270				270	17
ECZACILIK FAKÜLTESİ	80				80	33
DIŞ HEKİMLİĞİ FAKÜLTESİ	123				123	0
ZİRAAT FAKÜLTESİ	152				152	11
BEDEN EĞİTİMİ ve SPOR YÜKSEKOKULU	202	144			346	8
SİVİL HAVACILIK YÜKSEKOKULU	1	6			7	-75
TURİZM İŞLETMECİLİĞİ ve OTELCİLİK YÜKSEKOKULU	1				1	-50
UYGULAMALI BİLİMLER YÜKSEKOKULU	128	133			261	13
KAYSERİ MESLEK YÜKSEKOKULU	74	83			157	-52
HALİL BAYRAKTAR SAĞ. HİZ. MESLEK YÜKSEKOKULU	595				595	23
SAFİYE ÇIKRIKÇIOĞLU MESLEK YÜKSEKOKULU	22	14			36	-53
MUSTAFA ÇIKRIKÇIOĞLU MESLEK YÜKSEKOKULU	61	39			100	-56
SOSYAL BİLİMLER MESLEK YÜKSEKOKULU	38	21			59	-2
DEVELİ HÜSEYİN ŞAHİN MESLEK YÜKSEKOKULU	22	15			37	-57
ADALET MESLEK YÜKSEKOKULU	59				59	-12
TOMARZA MUSTAFA AKINCIOĞLU MYO	12				12	-61
PINARBAŞI MESLEK YÜKSEKOKULU	3				3	-82
FEN BİLİMLERİ ENSTİTÜSÜ			198	47	245	21
SAĞLIK BİLİMLER ENSTİTÜSÜ			72	43	115	-16
SOSYAL BİLİMLER ENSTİTÜSÜ			171	50	221	-17
GÜZEL SANATLAR ENSTİTÜSÜ			13	4	17	89
EĞİTİM BİLİMLERİ ENSTİTÜSÜ			33	5	38	19
GEVHER NESİBE GENOM VE KÖK HÜCRE ENSTİTÜSÜ			2			100
TOPLAM	5992	2455	489	149	9085	2

5,11-2021 Yılı Öğrenci Başarı Durumu

FAKÜLTE/MESLEK YÜKSEKOKULU	ÖRGÜN ÖĞRETİM (%)		İKİNCİ ÖĞRETİM (%)	
	GÜZ	BAHAR	GÜZ	BAHAR
TIP FAKÜLTESİ	94	80		
İKTİSADI VE İDARI BİLİMLER FAKÜLTESİ	44	43	67	68
MÜHENDİSLİK FAKÜLTESİ	68	69	75	74
İLAHİYAT FAKÜLTESİ	85	86	83	87
FEN FAKÜLTESİ	51	50	52	44
EDEBİYAT FAKÜLTESİ	66	69	81	80
MİMARLIK FAKÜLTESİ	82	73		
GÜZEL SANATLAR FAKÜLTESİ	77	78		
VETERİNER FAKÜLTESİ	93	93		
EĞİTİM FAKÜLTESİ	93	85		
İLETİŞİM FAKÜLTESİ	64	65	82	83
HUKUK FAKÜLTESİ	89	84		
ECZACILIK FAKÜLTESİ	96	85		
DIŞ HEKİMLİĞİ FAKÜLTESİ	98	95		
TURİZM FAKÜLTESİ	74	76	50	75
ZİRAAT FAKÜLTESİ	79	80		
SAĞLIK BİLİMLERİ FAKÜLTESİ	93	94		
HAVACILIK VE UZAY BİLİMLERİ FAKÜLTESİ	72	73	89	89
SPOR BİLİMLERİ FAKÜLTESİ	91	85	89	83
ADALET MESLEK YÜKSEKOKULU	79	82		
HALİL BAYRAKTAR SAĞ, HİZ, MESLEK YÜKSEKOKULU	80	84		
ÜNİVERSİTE BAŞARI ORANI	79	78	74	76

5,12- 2020-2021 Eğitim-Öğretim Yılında Disiplin Cezası Alan Öğrenci Sayısı

Yük, Öğ, Çıkarma	2 Y, Yıl Uzaklaştırma	1 Y, Yıl Uzaklaştırma	1 Ay Uzaklaştırma	3 Hafta Uzaklaştırma	2 Hafta Uzaklaştırma	1 Hafta Uzaklaştırma	10 Gün Uzaklaştırma	Kınama	Uyarma	Toplam
0	1	3	4	0	0	6	0	6	15	35

5,13- Yatay Geçişle 2020--2021 Eğitim- Öğretim Yılında Üniversiteye Gelen, Üniversiteden Ayrılan, Kurum İçi Geçiş Yapan Öğrencilerin Sayıları

Kurumlararası Yatay geçişle		Ek Madde-1 ve Ek Madde-2 Yatay Geçişle	
Gelen	Giden	Gelen	Giden
291	132	248	294

5,14- 2020-2021 Eğitim –Öğretim Yılında Üniversiteden Ayrılan Öğrencilerin Sayısı (Yatay Geçiş Dışındaki Nedenlerle)

Kendi İst,	Fakülte/EnstitüYüksekoku I Yön,Kur,Kararıyla Kaydı Silinen	Yük, Öğ, Çıkarma	Diğer (Vefaati)	TOPLAM
1015	509	0	0	1524

İÇ KONTROL GÜVENCE BEYANI

Harcama yetkilisi olarak yetkim dahilinde;

Bu raporda yer alan bilgilerin güvenilir, tam ve doğru olduğunu beyan ederim,

Bu raporda açıklanan faaliyetler için idare bütçesinden harcama birimimize tahsis edilmiş kaynakların etkili, ekonomik ve verimli bir şekilde kullanıldığını, görev ve yetki alanım çerçevesinde iç kontrol sisteminin idari ve mali kararlar ile bunlara ilişkin işlemlerin yasallık ve düzenliliği hususunda yeterli güvenceyi sağladığını ve harcama birimimizde süreç kontrolünün etkin olarak uygulandığını bildiririm,

Bu güvence, harcama yetkilisi olarak sahip olduğum bilgi ve değerlendirmeler, iç kontroller, iç denetçi raporları ile Sayıştay raporları gibi bilgim dahilindeki hususlara dayanmaktadır,

Burada raporlanmayan, idarenin menfaatlerine zarar veren herhangi bir husus hakkında bilgim olmadığını beyan ederim, (Yer-Tarih)

Mustafa TOPAKTAŞ
Öğrenci İşleri Daire Başkanı

İmza