



ERCIYES ÜNİVERSİTESİ
ÖĞRENCİ İŞLERİ DAİRE BAŞKANLIĞI
2022 MALİ YILI
BİRİM FAALİYET RAPORU

Aralık 2022

BİRİM YÖNETİCİSİNİN SUNUŞU

(Faaliyet Raporlarında yer alan faaliyet sonuçlarına ilişkin özet bir sunuş birim yöneticisi tarafından yapılır,,)

Üniversitemizde öğrenci işleri; 2015 yılından itibaren merkezi sisteme geçmiştir, Bu nedenle Üniversitemiz yükseköğretim programlarına Merkezi Yerleştirme ve Özel Yetenek Sınavları sonucunda yerleştirilen öğrencilerin ilk kayıt işlemlerinden mezun oluncaya kadar yada çeşitli nedenlerden ayrılıncaya kadar harç, ders, intibak, değişim programları, yatay geçiş, dikey geçiş ve diğer kurumlarla her türlü yazışmalar vb, öğrencilerimizle ilgili bütün işlemler başkanlığımızda yapılmaktadır, Türkiye’de ilk defa elektronik imzalı diploma ve diploma eki hazırlanmaktadır, Mezunlarımız mezuniyetlerinden itibaren en geç 3 gün içerisinde diploma ve diploma eklerini alabilmektedirler, Ayrıca yine Türkiye’de ilk olarak elektronik imzalı öğrenci belgesi ve not durum belgesi düzenlenmektedir, Öğrencilerimiz bu belgeleri merkezimize gelmeden elektronik ortamından alabilmektedir, Mezun öğrencilerimiz de not durum belgelerini buldukları yerden elektronik olarak alabilmektedirler,

Üniversitemizde öğrenim gören tüm öğrencilerin sorunsuz bir öğrenim hayatı sürdürebilmeleri için, uygun teknolojiyi ve yöntemleri yasalar çerçevesinde kullanarak en kaliteli hizmeti en kısa sürede vermek, güçlü kurumsal kültür ve kimliğimizi koruyarak, belirlenen ilke ve değerler ışığında, uluslararası standartlarda hizmet vermek; ilklere imza atarak öğrenci işlerinde Türkiye Üniversiteleri arasında lider olmak üzere çalışmalarımızı yönlendirmekteyiz,

Mustafa TOPAKTAŞ
Öğrenci İşleri Daire Başkanı

İÇİNDEKİLER

I- GENEL BİLGİLER

A- Misyon ve Vizyon

B- Yetki, Görev ve Sorumluluklar

C- İdareye İlişkin Bilgiler

1- Fiziksel Yapı

1,1- İdari Personel Hizmet Alanları

1,2- Arşiv Alanları

2- Örgüt Yapısı

3- Bilgi ve Teknolojik Kaynaklar

3,1- Yazılımlar

3,2- Bilgisayarlar

3,3- Diğer Bilgi ve Teknolojik Kaynaklar

4- İnsan Kaynakları

4,1- İdari Personel

4,2- İdari Personelin Eğitim Durumu

4,3- İdari Personelin Hizmet Süresi

4,4- İdari Personelin Yaş İtibariyle Dağılımı

4,5- İşçiler

4,6- Sürekli İşçilerin Hizmet Süreleri

4,7- Sürekli İşçilerin Yaş İtibariyle Dağılımı

5- Eğitim Hizmetler

5,1-2022 Yılı Öğrenci Sayıları

5,2- 2022 Yılı Enstitü Öğrenci Sayıları

5,3- Hazırlık Sınıfı Öğrenci Sayıları

5,4- 2022 Öğrenci Kontenjanları ve Doluluk Oranları

5,5- Akredite Edilmiş Program Listesi

5,6- 2022 YKS sonuçlarına göre Lisans Programlarımızın Ülke Geneline Tercih Edilme İstatistikleri

5,7- 2022 Yılı Yabancı Uyruklu Öğrencilerin Okullara Göre Dağılımı

5,8- 2022 Yılında Mezun Olan Öğrenci Sayıları

5,9- 2022 Yılında Üniversitemiz Yükseköğretim Programlarına İlk Defa kayıt Yaptıran Öğrencilerin Okullara Göre Dağılımı

5,10- Yabancı Uyruklu Öğrencilerin Ülkelere Göre Dağılımı

5,11- 2022 Yılı Mezunlarının Okullara Göre Dağılımı

5,12- 2022 Yılı Öğrenci Başarı Oranları

5,13- Disiplin Cezası Alan Öğrenci Sayıları

5,14- Kurum içi ve Kurum Dışı Yatay Geçiş Yapan Öğrenci Sayıları

5,15- Üniversitemizden Ayrına Öğrenci Sayıları (Yatay Geçiş Dışındaki Nedenler)

II- İÇ KONTROL GÜVENCE BEYANI

I- GENEL BİLGİLER

A- Misyon ve Vizyon

Misyonumuz; Üniversitemizde öğrenim gören tüm öğrencilerin sorunsuz bir öğrenim hayatı sürdürebilmeleri için, uygun teknolojiyi ve yöntemleri yasalar çerçevesinde kullanarak en kaliteli hizmeti en kısa sürede vermek,

Vizyonumuz; Güçlü kurumsal kültür ve kimliğimizi koruyarak, belirlenen ilke ve değerler ışığında, uluslararası standartlarda hizmet vermek; ilklere imza atarak öğrenci işlerinde Türkiye Üniversiteleri arasında lider olmak.

B- Yetki, Görev ve Sorumluluklar

(Birimin kuruluş kanunu veya ilgili mevzuatında sayılan yetki, görev ve sorumluluklarına yer verilir)

İdari Yetki Görev ve Sorumluluklar

Öğrenci İşleri Daire Başkanı: Mustafa TOPAKTAŞ

Şube Müdürü ve İşleri: Öğrenci İşleri Daire Başkanına yardımcı olmak

Nursel ALTUNBAŞ

Soner SALTİ

Mali Yetki Görev ve Sorumluluklar

Mali Yetkililer

Harcama Yetkilisi	Gerçekleştirme görevlisi	Taşınır Kayıt Ve Kontrol Yetkilisi
Mustafa TOPAKTAŞ Daire Başkanı	Soner SALTİ Şube Müdürü	Serkan SAĞLAMER Şef

C- İdareye İlişkin Bilgiler

D- İdareye İlişkin Bilgiler

1-Fiziksel Yapı

(Birimin kullanımında olan hizmet binası, taşıt aracı, iş makineleri, telefon, faks, bilgisayar, yazıcı vb, varlıklara ilişkin faaliyet dönemi bilgilerine ve fiziki kaynakların elde edilmesi ve kullanımı hususunda izlenen politikalara yer verilir, Fiziki kaynaklara ilişkin bilgiler tablo olarak rapora eklenir,)

1,1- İdari Personel Hizmet Alanları

	Sayısı (Adet)	Toplam Alanı (m2)	Kullanan Sayısı
Ortak Kullanım Alanları		600	38
Çalışma Odası	19	800	38
Toplam	19	1400	38

1,2-Arşiv Alanları

Arşiv Sayısı: 1 Adet

Arşiv Alanı: 250 m2

2- Örgüt Yapısı

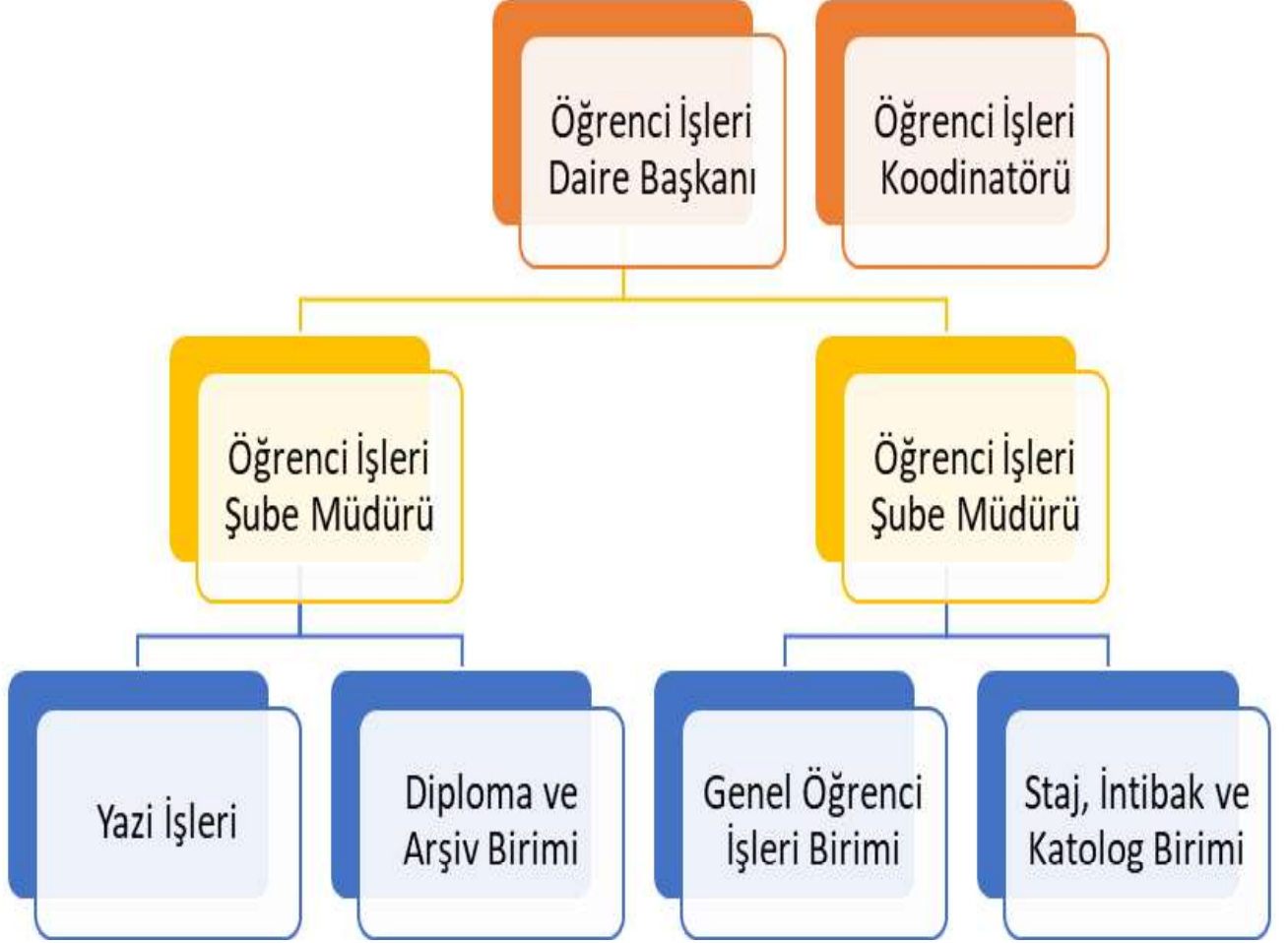

3- Bilgi ve Teknolojik Kaynaklar

(Taşınır bilgileri 2021 yılı sonu itibariyle taşınır,net programından alınmıştır,)

3,1-Yazılımlar

Öğrenci İşlerinde Bilgi İşlem Daire Başkanlığı tarafından düzenlenen ve kontrol edilen OBİSİS programı kullanılmaktadır,

3,2-Bilgisayarlar

Masa üstü bilgisayar Sayısı: 43 Adet
Taşınabilir bilgisayar Sayısı: 1 Adet (1 dizüstü)

3,3-Diğer Bilgi ve Teknolojik Kaynaklar

Cinsi	İdari Amaçlı (Adet)	Eğitim Amaçlı (Adet)	Araştırma Amaçlı (Adet)
Projeksiyon	1	-	-
Slayt makinesi	-	-	-
Tepegöz	-	-	-
Episkop	-	-	-
Barkot Okuyucu	-	-	-
Baskı makinesi	2	-	-
Fotokopi makinesi	-	-	-
Faks	-	-	-
Fotoğraf makinesi	-	-	-
Kapalı devre Kamera Kayıt sistemi	1	-	-
Televizyonlar	2	-	-
Tarayıcılar	23	-	-
Müzik Setleri	-	-	-
Mikroskoplar	-	-	-
DVD ler	-	-	-

4- İnsan Kaynakları

(Biriminin faaliyet dönemi sonunda mevcut insan kaynakları, istihdam şekli, hizmet sınıfları, kadro unvanları, bilgilerine yer verilir,)

Birimin Adı	Daire Başkanı	Şube Müdür	Şef	Bilgisayar İşletmeni	Memur	Sürekli İşçi	Teknik Kadro	Akademik Personel	Toplam Öğrenci sayısı
Öğrenci İşleri Daire Başkanlığı	1	2	4	7	7	6	0	1	50187

4,1-İdari Personel

YILLAR	GİH	SHS	THS	AHS	DHS	YHS	TOPLAM
2020	26		6			6	38
2021	23		6			6	35
2022	22					6	28

GİH: Genel İdari Hizmetler **SHS:** Sağlık Hizmetleri Sınıfı **THS:** Teknik Hizmetler Sınıfı
AHS: Avukatlık Hizmetleri Sınıfı **DHS:** Din Hizmetleri Sınıfı **YHS:** Yardımcı Hizmetler Sınıfı

4,2- İdari Personelin Eğitim Durumu

İdari Personelin Eğitim Durumu					
	İlköğretim	Lise	Ön Lisans	Lisans	Y,L, ve Dokt,
Kişi Sayısı	0	0	10	17	1
Yüzde	0	%0	%36	%61	%3

4,3-İdari Personelin Hizmet Süreleri

İdari Personelin Hizmet Süresi						
	1 – 3 Yıl	4 – 6 Yıl	7 – 10 Yıl	11 – 15 Yıl	16 – 20 Yıl	21 - Üzeri
Kişi Sayısı	1	4	1	3	5	14
Yüzde	%3	%14	%3	%11	%19	%50

4,4-İdari Personelin Yaş İtibariyle Dağılımı

İdari Personelin Yaş İtibariyle Dağılımı						
	21-25 Yaş	26-30 Yaş	31-35 Yaş	36-40 Yaş	41-50 Yaş	51- Üzeri
Kişi Sayısı	0	1	4	5	12	6
Yüzde	%0	%3	%14	%19	%43	%21

4,5-İşçiler

İşçiler (Çalıştıkları Pozisyonlara Göre)			
	Dolu	Boş	Toplam
Sürekli İşçiler	6	-	6
Sözleşmeli Personel (4/B)	-	-	-
Hizmet Alımı	-	-	-
Toplam	6	-	6

4,6-Sürekli İşçilerin Hizmet Süreleri

Kişi Sayısı	1 – 3 Yıl	4 – 6 Yıl	7 – 10 Yıl	11 – 15 Yıl	16 – 20 Yıl	21 - Üzeri
Sürekli İşçiler	2	1	1	1	1	-
Sözleşmeli Personel (4/B)	-	-	-	-	-	-
Yüzde	%32	%17	%17	%17	%17	-

4,7-Sürekli İşçilerin Yaş İtibariyle Dağılımı

Kişi Sayısı	21-25 Yaş	26-30 Yaş	31-35 Yaş	36-40 Yaş	41-50 Yaş	51- Üzeri
Sürekli İşçiler	0	0	1	3	1	-
Sözleşmeli Personel (4/B)	-	-	-	-	-	-
Yüzde	%0	%0	%33	%50	%17	-

5-Eğitim Hizmetleri
5,1- 2022 Yılı Öğrenci Sayıları

Fakülte/Yüksekokul/Enstitü Adı	I, Öğretim			II, Öğretim			Uzaktan öğretim			Toplam		
	K	E	Top,	K	E	Top,	K	E	Top,	K	E	Top,
TIP FAKÜLTESİ	1053	1088	2141							1053	1088	2141
İKTİSADİ VE İDARİ BİLİMLER FAK,	1170	1331	2501	451	615	1066				1621	1946	3567
MÜHENDİSLİK FAKÜLTESİ	1455	3464	4919	711	2607	3318				2166	6071	8237
İLAHİYAT FAKÜLTESİ	905	517	1422	607	312	919				1512	829	2341
MİMARLIK FAKÜLTESİ	528	445	973							528	445	973
GÜZEL SANATLAR FAKÜLTESİ	291	151	442							291	151	442
VETERİNER FAKÜLTESİ	222	358	580							222	358	580
EĞİTİM FAKÜLTESİ	1588	683	2271	7	1	8				1595	684	2279
İLETİŞİM FAKÜLTESİ	633	655	1288	469	693	1162	187	236	423	1289	1584	2873
FEN FAKÜLTESİ	646	471	1117	4	11	15				650	482	1132
EDEBİYAT FAKÜLTESİ	2055	1438	3493	1193	904	2097				3248	2342	5590
SAĞLIK BİLİMLERİ FAKÜLTESİ	1223	269	1492							1223	269	1492
HAVACILIK ve UZAY BİLİMLERİ FAKÜLTESİ	385	1030	1415	208	671	879				593	1701	2294
TURİZM FAKÜLTESİ	230	293	523	1	1	2				231	294	525
SPOR BİLİMLERİ FAKÜLTESİ	341	494	835	247	255	502				588	749	1337
HUKUK FAKÜLTESİ	623	471	1094							623	471	1094
ECZACILIK FAKÜLTESİ	363	186	549							363	186	549
DIŞ HEKİMLİĞİ FAKÜLTESİ	361	351	712							361	351	712
ZİRAAT FAKÜLTESİ	323	657	980							323	657	980
BEDEN EĞİTİMİ ve SPOR YÜKSEKOKULU	24	56	80	17	40	57				41	96	137
SİVİL HAVACILIK YÜKSEKOKULU	1	3	4	1	9	10				2	12	14
TURİZM İŞLETMECİLİĞİ ve OTELCİLİK Y.O.	1	2	3							1	2	3
HALİL BAYRAKTAR SAĞLIK HİZ..	1447	672	2119							1447	672	2119
ADALET MESLEK YÜKSEKOKULU	183	165	348							183	165	348
TOPLAM	16051	15250	31301	3916	6119	10035	187	236	423	20154	21605	41759

5,2- 2022 Yılı Enstitü Öğrenci Sayıları

ENSTİTÜ ADI	Yüksek Lisans			Doktora			Toplam		Genel Toplam
	Kız	Erek	Top	Kız	Erkek	Top	Kız	Erkek	
FEN BİLİMLERİ ENSTİTÜSÜ	851	1185	2036	309	470	779	1160	1655	2815
SAĞLIK BİLİMLERİ ENSTİTÜSÜ	351	235	586	329	207	536	680	442	1122
SOSYAL BİLİMLER ENSTİTÜSÜ	1229	1318	2547	410	472	882	1639	1790	3429
GÜZEL SANATLAR ENSTİTÜSÜ	32	27	59	13	22	35	45	49	94
EĞİTİM BİLİMLERİ ENSTİTÜSÜ	435	311	746	45	52	97	480	363	843
GEVHER NESİBE GENOM VE KÖK HÜCRE ENSTİTÜSÜ	59	14	73	29	23	52	88	37	125
TOPLAM	2957	3090	6047	1135	1246	2381	4092	4336	8428

5,3- Hazırlık Sınıfı Öğrenci Sayıları ve Toplam Öğrenci Sayılarına Oranı

TÜRKÇE HAZIRLIK SINIFI ÖĞRENCİ SAYILARI

Birim Adı	I. Öğretim			II. Öğretim			I. ve II. Öğretim Toplamı	Yüzde*
	K	E	Top.	K	E	Top.	Sayı	(%)
TIP FAKÜLTESİ	3	9	12			0	12	0,56
İKTİSADİ VE İDARİ BİLİMLER FAK.	19	35	54	1	1	2	56	1,57
MÜHENDİSLİK FAKÜLTESİ	10	57	67	1	5	6	73	0,89
İLAHİYAT FAKÜLTESİ	19	26	45			0	45	1,92
MİMARLIK FAKÜLTESİ	8	5	13			0	13	1,34
VETERİNER FAKÜLTESİ	1	4	5			0	5	0,86
EĞİTİM FAKÜLTESİ	4	9	13			0	13	0,57
İLETİŞİM FAKÜLTESİ	9	11	20			0	20	0,70
FEN FAKÜLTESİ	12	7	19			0	19	1,68
EDEBİYAT FAKÜLTESİ	6	13	19			0	19	0,34
SAĞLIK BİLİMLERİ FAKÜLTESİ	3		3			0	3	0,20
TURİZM FAKÜLTESİ	3	3	6			0	6	1,14
ECZACILIK FAKÜLTESİ	4	2	6			0	6	1,09
DİŞ HEKİMLİĞİ FAKÜLTESİ	1	1	2			0	2	0,28
ZİRAAT FAKÜLTESİ	3	11	14			0	14	1,43
HALİL BAYRAKTAR SAĞLIK HİZMETLERİ MESLEK Y.O.	12	12	24			0	24	1,13
ADALET MESLEK YÜKSEKOKULU	2	3	5			0	5	1,44
TOPLAM	119	208	327	2	6	8	335	0,92
ENSTİTÜ ADI	Yüksek Lisans			Doktora			Yüksek Lisans ve Doktora Toplamı	Yüzde*
	K	E	Top	K	E	Top		%
FEN BİLİMLERİ ENSTİTÜSÜ	3	19	22	3	11	14	36	1,28
SAĞLIK BİLİMLERİ ENSTİTÜSÜ		1	1			0	1	0,09
SOSYAL BİL. ENSTİTÜSÜ	15	13	28	1	4	5	33	0,96
TOPLAM	18	33	51	4	15	19	70	0,95

İNGİLİZCE HAZIRLIK SINIFI ÖĞRENCİ SAYILARI

Birim Adı	I. Öğretim			II. Öğretim			I. ve II. Öğretim Toplamı	Yüzde*
	K	E	Top.	K	E	Top.	Sayı	(%)
TIP FAKÜLTESİ	1	1	2			0	2	0,06
İKTİSADİ VE İDARİ BİLİMLER FAK.	201	226	427	77	135	212	639	7,76
MÜHENDİSLİK FAKÜLTESİ	114	334	448	64	233	297	745	9,04
EĞİTİM FAKÜLTESİ	43	16	59	1		1	60	2,63
EDEBİYAT FAKÜLTESİ	66	28	94	55	37	92	186	3,33
SAĞLIK BİLİMLERİ FAKÜLTESİ	6	1	7			0	7	0,47
HAVACILIK VE UZAY BİLİMLERİ FAKÜLTESİ	25	103	128	16	59	75	203	8,85
TOPLAM	456	709	1165	213	464	677	1842	7,20

ARAPÇA HAZIRLIK SINIFI ÖĞRENCİ SAYILARI

Birim Adı	I. Öğretim			II. Öğretim			I. ve II. Öğretim Toplamı	Yüzde*
	K	E	Top.	K	E	Top.	Sayı	(%)
İLAHİYAT FAKÜLTESİ	167	109	276	113	83	196	472	20,16

RUSÇA HAZIRLIK SINIFI ÖĞRENCİ SAYILARI

Birim Adı	I. Öğretim			II. Öğretim			I. ve II. Öğretim Toplamı	Yüzde*
	K	E	Top.	K	E	Top.	Sayı	(%)
EDEBİYAT FAKÜLTESİ	51	31	82	47	31	78	160	2,86
ENSTİTÜ ADI	Yüksek Lisans			Doktora			Yüksek Lisans ve Doktora Toplamı	Yüzde*
	K	E	Top	K	E	Top		
SOSYAL BİL.ENSTİTÜSÜ	16	18	34			0	34	0,99

BİLİMSEL HAZIRLIK SINIFI ÖĞRENCİ SAYILARI								
ENSTİTÜ ADI	Yüksek Lisans			Doktora			Yüksek Lisans ve Doktora Toplamı	Yüzde*
	K	E	Top	K	E	Top		
FEN BİLİMLERİ ENSTİTÜSÜ	3	8	11		2	2	13	0,46
SAĞLIK BİLİMLERİ ENSTİTÜSÜ	11	4	15			0	15	1,34
SOSYAL BİL,ENSTİTÜSÜ	10	25	35			0	35	1,02
EĞİTİM BİLİMLERİ ENSTİTÜSÜ	3	3	6			0	6	0,71
GEVHER NESİBE GENOM VE KÖK HÜCRE ENSTİTÜSÜ	1	3	4			0	4	3,20
TOPLAM	28	43	71		2	2	73	0,88

Yabancı dil eğitimi gören öğrenci sayısının toplam öğrenci sayısına oranı (Yabancı dil eğitimi gören öğrenci sayısı/Toplam öğrenci sayısı*100)

5,4-2022 Öğrenci Kontenjanları ve Doluluk Oranları

Fakülte/Yüksekokul Adı	Program Adı	TOPLAM KONTENJAN	YERLEŞEN	KAYIT OLAN	DOLULUK ORANI %	FAKÜLTE DOLULUK ORANI %
Diş Hekimliği Fakültesi	Diş Hekimliği Fakültesi	123	123	123	100	100
Eczacılık Fakültesi	Eczacılık Fakültesi	93	94	94	101	101
Edebiyat Fakültesi	Çerkez Dili ve Kültürü	31	31	29	94	97
	Çin Dili ve Edebiyatı	41	41	40	98	
	Çin Dili ve Edebiyatı (KKTC Uyraklu)	1	0	0	0	
	Ermeni Dili ve Kültürü	21	17	15	71	
	Felsefe	62	62	62	100	
	İbrani Dili ve Kültürü	26	26	26	100	
	İngiliz Dili ve Edebiyatı	72	72	71	99	
	İngiliz Dili ve Edebiyatı (İÖ)	62	62	62	100	
	Japon Dili ve Edebiyatı	41	41	41	100	
	Japon Dili ve Edebiyatı (KKTC Uyraklu)	1	1	1	100	
	Kore Dili ve Edebiyatı	41	41	40	98	
	Kore Dili ve Edebiyatı (İÖ)	41	41	41	100	
	Rus Dili ve Edebiyatı	52	52	52	100	
	Rus Dili ve Edebiyatı (İÖ)	52	52	51	98	
	Sanat Tarihi	72	72	71	99	
	Sanat Tarihi (İÖ)	52	52	51	98	
	Sosyoloji	72	72	72	100	
	Sosyoloji (İÖ)	41	41	39	95	
	Tarih	82	82	82	100	
	Tarih (İÖ)	62	62	62	100	

	Türk Dili ve Edebiyatı	82	82	82	100	
	Türk Dili ve Edebiyatı (İÖ)	62	62	62	100	
	Türk Halkbilimi	41	41	41	100	
Eğitim Fakültesi	Fen Bilgisi Öğretmenliği	52	52	52	100	99
	İlköğretim Matematik Öğretmenliği	62	62	61	98	
	İngilizce Öğretmenliği	72	72	72	100	
	Okul Öncesi Öğretmenliği	62	62	62	100	
	Rehberlik ve Psikolojik Danışmanlık	62	62	62	100	
	Sınıf Öğretmenliği	62	62	62	100	
	Sosyal Bilgiler Öğretmenliği	62	62	62	100	
	Türkçe Öğretmenliği	62	62	59	95	
Fen Fakültesi	Astronomi ve Uzay Bilimleri	41	41	41	100	100
	Biyoloji	31	31	31	100	
	Fizik	21	21	21	100	
	Kimya	31	31	31	100	
	Matematik	82	82	82	100	
Havacılık ve Uzay Bilimleri Fakültesi	Havacılık Elektrik ve Elektronik	67	67	67	100	99
	Havacılık Elektrik ve Elektronik (İÖ)	41	41	40	98	
	Havacılık Yönetimi	72	72	72	100	
	Havacılık Yönetimi (İÖ)	62	62	62	100	
	Havacılık Yönetimi (KKTC Uyruklu)	1	1	1	100	
	Uçak Gövde ve Motor Bakımı	62	62	62	100	
	Uçak Gövde ve Motor Bakımı (İÖ)	41	41	41	100	
	Uçak Mühendisliği	62	62	62	100	
	Uçak Mühendisliği (KKTC Uyruklu)	1	1	0	0	
	Uzay Mühendisliği	41	41	41	100	
	Uzay Mühendisliği (KKTC Uyruklu)	1	0	0	0	
Hukuk Fakültesi	Hukuk Fakültesi	236	236	236	100	100
İktisadi ve İdari Bilimler Fakültesi	İktisat	82	82	82	100	100
	İktisat (İÖ)	82	82	81	99	
	İşletme	82	82	81	99	

	İşletme (İÖ)	82	82	82	100	
	Maliye	82	82	82	100	
	Maliye (İÖ)	62	62	62	100	
	Siyaset Bilimi ve Kamu Yönetimi	82	82	82	100	
	Uluslararası İlişkiler (İngilizce)	82	82	82	100	
İlahiyat Fakültesi	İlahiyat	185	185	185	100	100
	İlahiyat (İÖ)	129	129	128	99	
	İlahiyat (M.T.O.K.)	20	20	20	100	
	İlahiyat (M.T.O.K.) (İÖ)	15	15	15	100	
İletişim Fakültesi	Gazetecilik	88	88	84	95	97
	Gazetecilik (İÖ)	88	88	87	99	
	Gazetecilik (Uzaktan Öğretim)	52	52	52	100	
	Halkla İlişkiler ve Tanıtım	88	88	88	100	
	Halkla İlişkiler ve Tanıtım (İÖ)	88	88	87	99	
	Halkla İlişkiler ve Tanıtım (Uzaktan Öğretim)	52	52	49	94	
	Radyo, Televizyon ve Sinema	88	88	81	92	
	Radyo, Televizyon ve Sinema (İÖ)	88	88	87	99	
	Radyo, Televizyon ve Sinema (Uzaktan Öğretim)	52	52	51	98	
Mimarlık Fakültesi	Mimarlık	113	113	113	100	100
	Şehir ve Bölge Planlama	82	82	82	100	
Mühendislik Fakültesi	Bilgisayar Mühendisliği	88	88	88	100	78
	Bilgisayar Mühendisliği (İÖ)	88	88	88	100	
	Biyomedikal Mühendisliği	72	29	29	40	
	Çevre Mühendisliği	16	1	0	0	
	Elektrik-Elektronik Mühendisliği	88	88	88	100	
	Elektrik-Elektronik Mühendisliği (İÖ)	88	88	88	100	
	Endüstri Mühendisliği	88	88	88	100	
	Endüstri Mühendisliği (İÖ)	88	88	88	100	
Endüstriyel Tasarım Mühendisliği	31	24	31	100		

	Enerji Sistemleri Mühendisliği (İngilizce)	31	31	31	100	
	Gıda Mühendisliği	31	10	8	26	
	Harita Mühendisliği	31	5	5	16	
	İnşaat Mühendisliği	103	35	34	33	
	Makine Mühendisliği	103	103	103	100	
	Makine Mühendisliği (İÖ)	82	82	82	100	
	Mekatronik Mühendisliği	62	62	62	100	
	Mekatronik Mühendisliği (İÖ)	62	62	62	100	
	Tekstil Mühendisliği	21	15	14	67	
	Yazılım Mühendisliği (İngilizce)	41	41	41	100	
Sağlık Bilimleri Fakültesi	Beslenme ve Diyetetik	72	72	72	100	100
	Hemşirelik	205	205	204	100	
Tıp Fakültesi	Tıp Fakültesi	287	287	287	100	100
Turizm Fakültesi	Turizm İşletmeciliği	31	32	27	87	92
	Turizm Rehberliği	62	62	60	97	
Veteriner Fakültesi	Veteriner Fakültesi	93	93	93	100	100
Ziraat Fakültesi	Bahçe Bitkileri	31	31	31	100	100
	Bitki Koruma	36	36	36	100	
	Biyosistem Mühendisliği	31	31	31	100	
	Tarımsal Biyoteknoloji	21	21	21	100	
	Tarla Bitkileri	31	31	31	100	
	Toprak Bilimi ve Bitki Besleme	26	26	26	100	
	Zootekni	21	21	21	100	
Güzel Sanatlar Fakültesi	Grafik Tasarımı	20	20	20	100	96
	Heykel	15	15	15	100	
	Müzik	27	27	27	100	
	Resim	25	25	25	100	
	Geleneksel Türk Müziği	15	15	11	73	

	Seramik ve Cam	15	15	15	100	
Spor Bilimleri Fakültesi	Antrenörlük Eğitimi	50	50	50	100	95
	Antrenörlük Egitimi (İÖ)	40	40	39	98	
	Beden Egitimi ve Spor Öğretmenligi	40	40	38	95	
	Rekreasyon	50	50	48	96	
	Rekreasyon (İÖ)	40	40	36	90	
	Spor Yöneticiligi	50	50	48	96	
	Spor Yöneticiligi (İÖ)	40	40	36	90	
	LİSANS PROGRAMLARI KONTENJAN, YERLEŞEN VE DOLULUK ORANLARI		7128	6937	6877	
Meslek Yüksekokul Adı	Program Adı	TOPLAM KONTENJAN	YERLEŞEN	KAYIT OLAN	DOLULUK ORANI %	MESLEK YÜKSEKOKULU DOLULUK ORANI %
Adalet Meslek Yüksekokulu	Adalet	82	82	80	98	98
	Ceza İnfaz ve Güvenlik Hizmetleri	41	41	40	98	
Halil Bayraktar Sağlık Hizmetleri Meslek Yüksekokulu	Ağız ve Diş Sağlığı	67	67	65	97	98
	Ameliyathane Hizmetleri	72	72	67	93	
	Anestezi	72	72	72	100	
	Elektronörofizyoloji	67	67	66	99	
	İlk ve Acil Yardım	72	72	72	100	
	Odyometri	67	67	67	100	
	Radyoterapi	72	72	67	93	
	Tıbbi Dokümantasyon ve Sekreterlik	67	67	65	97	
	Tıbbi Görüntüleme Teknikleri	67	67	67	100	
	Tıbbi Görüntüleme Teknikleri (KKTC Uyruklu)	1	0	0	0	
	Tıbbi Laboratuvar Teknikleri	67	67	67	100	

ÖN LİSANS PROGRAMLARI KONTENJAN, YERLEŞEN VE DOLULUK ORANLARI	814	813	795	98	98
ÜNİVERSİTEMİZ DOLULUK ORANI	7942	7750	7672	97	

5,5- Akredite Edilmiş Program Listesi

S.No	Birim Adı	Program Adı	Akredite Olmuş Program Sayısı	Başlama Tarihi	Bitiş Tarihi	Geçerlilik Süresi
1	Tıp Fakültesi	Tıp	1	1.01.2018	1.01.2024	6 Yıl
2	İktisadi ve İdari Bilimler Fakültesi	İşletme	3	7.12.2020	30.09.2027	7 Yıl
3		İktisat		7.12.2020	30.09.2027	
4		Maliye		7.12.2020	30.09.2027	
5	Eczacılık Fakültesi	Eczacılık	1	22.01.2022	22.01.2028	6 Yıl
6	Sağlık Bilimleri Fakültesi	Hemşirelik	2	2.04.2021	30.09.2023	3 Yıl
7		Beslenme ve Diyetetik		19.03.2021	30.09.2026	5 Yıl
8	Veteriner Fakültesi	Veteriner (ULUSAL-VEDEK)	1	14.02.2020	5.03.2027	7 Yıl
		Veteriner (ULUSLARARASI-EAEVE)		24.01.2022	30.09.2025	4 Yıl
9	Turizm Fakültesi	Turizm İşletmeciliği	1	30.12.2020	29.12.2022	2 Yıl
10	Mühendislik Fakültesi	Biyomedikal Mühendisliği	13	1.05.2019	30.09.2022	3 Yıl
11		Biyomedikal Mühendisliği (İÖ)		1.05.2019	30.09.2022	3 Yıl
12		Elektrik-Elektronik Mühendisliği		30.09.2021	30.09.2023	2 Yıl
13		Elektrik-Elektronik Mühendisliği (İÖ)		30.09.2021	30.09.2023	2 Yıl
14		Endüstri Mühendisliği		1.05.2019	30.09.2022	3 Yıl
15		Endüstri Mühendisliği (İÖ)		1.05.2019	30.09.2022	3 Yıl
16		Gıda Mühendisliği		1.05.2019	30.09.2022	3 Yıl
17		Gıda Mühendisliği (İÖ)		1.05.2019	30.09.2022	3 Yıl
18		İnşaat Mühendisliği		30.09.2017	30.09.2022	5 Yıl
19		İnşaat Mühendisliği (İÖ)		30.09.2017	30.09.2022	5 Yıl
20		Makine Mühendisliği		30.09.2021	30.09.2023	2 Yıl
21		Makine Mühendisliği (İÖ)		30.09.2021	30.09.2023	2 Yıl
22		Tekstil Mühendisliği		1.05.2019	30.09.2022	3 Yıl
23	İletişim Fakültesi	Gazetecilik	6	7.04.2021	7.04.2023	2 Yıl
24		Gazetecilik (İÖ)		7.04.2021	7.04.2023	2 Yıl
25		Halkla İlişkiler ve Tanıtım		7.04.2021	7.04.2023	2 Yıl
26		Halkla İlişkiler ve Tanıtım (İÖ)		7.04.2021	7.04.2023	2 Yıl
27		Radyo, Televizyon ve Sinema		7.04.2021	7.04.2023	2 Yıl

28		Radyo, Televizyon ve Sinema (İÖ)		7.04.2021	7.04.2023	2 Yıl
29	Eğitim Fakültesi	İlköğretim Matematik Öğretmenliği	4	24.04.2021	24.04.2023	2 Yıl
30		Fen Bilgisi Öğretmenliği		24.04.2021	24.04.2023	2 Yıl
31		İngilizce Öğretmenliği		24.04.2021	24.04.2023	2 Yıl
32		Türkçe Öğretmenliği		24.04.2021	24.04.2023	2 Yıl
33	Fen Fakültesi	Astronomi ve Uzay Bilimleri	5	16.01.2022	30.09.2024	3 Yıl
34		Biyoloji		16.01.2022	30.09.2024	3 Yıl
35		Fizik		16.01.2022	30.09.2024	3 Yıl
36		Matematik		16.01.2022	30.09.2024	3 Yıl
37		Kimya		16.01.2022	30.09.2024	3 Yıl
38	Spor Bilimleri Fakültesi	Antrenörlük Eğitimi	2	29.09.2021	30.09.2023	2 Yıl
39		Antrenörlük Eğitimi (İÖ)		29.09.2021	30.09.2023	2 Yıl
40	Edebiyat Fakültesi	Sosyoloji	2	19.02.2022	30.09.2027	5 Yıl
41		İngiliz Dili ve Edebiyatı		19.02.2022	30.09.2027	5 Yıl

**5,6- 2022 YKS sonuçlarına göre Lisans ve Önlisans Programlarımızın
Ülke Geninde Tercih Edilme İstatistikleri**

PROGRAM ADI	TERCİH EDEN ÖĞRENCİ SAYILARI	TERCİH SIRASI ORTALAMASI
Diş Hekimliği Fakültesi	2351	10,6
Eczacılık Fakültesi	2366	11,5
Edebiyat Fakültesi		
Çerkez Dili ve Edebiyatı	152	11,5
Çin Dili ve Edebiyatı	424	6,7
Ermeni Dili ve Edebiyatı	20	10,5
Felsefe	639	10
İbrani Dili ve Edebiyatı	55	10,4
İngiliz Dili ve Edebiyatı	1686	9,8
İngiliz Dili ve Edebiyatı (İÖ)	1173	8,6
Japon Dili ve Edebiyatı	573	6,6
Kore Dili ve Edebiyatı	545	6,9
Kore Dili ve Edebiyatı (İÖ)	339	6,9
Rus Dili ve Edebiyatı	411	9,6
Rus Dili ve Edebiyatı (İÖ)	274	10,1
Sanat Tarihi	535	10,3
Sanat Tarihi (İÖ)	257	10,6
Sosyoloji	1376	8,9
Sosyoloji (İÖ)	587	8,6
Tarih	1404	9
Tarih (İÖ)	641	9,5
Türk Dili ve Edebiyatı	2124	8,7
Türk Dili ve Edebiyatı (İÖ)	740	8,6
Türk Halkbilimi	265	10,7
Eğitim Fakültesi		
Fen Bilgisi Öğretmenliği	541	11,2
İlköğretim Matematik Öğretmenliği	1230	8,1
İngilizce Öğretmenliği	1960	7,4
Okul Öncesi Öğretmenliği	2565	8,2
Rehberlik ve Psikolojik Danışmanlık	981	9
Sınıf Öğretmenliği	1469	8,5
Sosyal Bilgiler Öğretmenliği	775	9,4
Türkçe Öğretmenliği	1099	7,3
Fen Fakültesi		
Astronomi ve Uzay Bilimleri	621	9
Biyoloji	1051	11,2
Fizik	468	11,1
Kimya	1003	11,7
Matematik	2115	10,3

Havacılık ve Uzay Bilimleri Fakültesi		
Havacılık Yönetimi	1711	7,6
Havacılık Yönetimi (İÖ)	1165	7,3
Havacılık Elektrik-Elektronik	932	8,6
Havacılık Elektrik-Elektronik (İÖ)	660	8,2
Uçak Gövde-Motor Bakımı	1177	7,2
Uçak Gövde-Motor Bakımı (İÖ)	685	6,8
Uçak Mühendisliği	1401	7,6
Uzay Mühendisliği	246	10
Hukuk Fakültesi	4434	9,6
İktisadi ve İdari Bilimler Fakültesi		
İktisat	1499	8,7
İktisat (İÖ)	827	9
İşletme	2090	8,5
İşletme (İÖ)	1214	8,6
Maliye	1919	8,6
Maliye (İÖ)	990	8,7
Siyaset Bilimi ve Kamu Yönetimi	1779	8,2
Uluslararası İlişkiler (İngilizce)	1464	7,7
İlahiyat Fakültesi		
İlahiyat	2826	8,7
İlahiyat (İÖ)	1412	9,3
İlahiyat (M.T.O.K.)	1775	10,2
İlahiyat (M.T.O.K.) (İÖ)	495	9,6
İletişim Fakültesi		
Gazetecilik	1120	9,7
Gazetecilik (İÖ)	554	9,6
Gazetecilik (Uzaktan Eğitim)	774	8,7
Halkla İlişkiler ve Tanıtım	1343	9,4
Halkla İlişkiler ve Tanıtım (İÖ)	690	9,2
Halkla İlişkiler ve Tanıtım (Uzaktan Eğitim)	890	9,3
Radyo, Televizyon ve Sinema	1321	8,9
Radyo, Televizyon ve Sinema (İÖ)	702	9,1
Radyo, Televizyon ve Sinema (Uzaktan Eğitim)	847	8,2
Mimarlık Fakültesi		
Mimarlık	788	10,3
Şehir ve Bölge Planlama	910	9,8
Mühendislik Fakültesi		
Bilgisayar Mühendisliği	3298	9,6
Bilgisayar Mühendisliği (İÖ)	1784	9,4
Biyomedikal Mühendisliği	143	11,9
Çevre Mühendisliği	28	12,8
Elektrik-Elektronik Mühendisliği	1620	10,7
Elektrik-Elektronik Mühendisliği (İÖ)	883	10,8
Endüstri Mühendisliği	1673	10,6

Endüstri Mühendisliği (İÖ)	750	11,9
Endüstriyel Tasarım Mühendisliği	85	11,1
Enerji Sistemleri Mühendisliği (İngilizce)	118	12,5
Gıda Mühendisliği	67	11,1
Harita Mühendisliği	50	11,1
İnşaat Mühendisliği	231	11,9
Makine Mühendisliği	1278	11,3
Makine Mühendisliği (İÖ)	315	12,2
Mekatronik Mühendisliği	865	11,5
Mekatronik Mühendisliği (İÖ)	176	11,3
Tekstil Mühendisliği	90	11,3
Yazılım Mühendisliği (İngilizce)	5142	7,1
Sağlık Bilimleri Fakültesi		
Beslenme ve Diyetetik	1389	9
Hemşirelik	5361	8,4
Ziraat Fakültesi		
Bahçe Bitkileri	1180	11,3
Bitki Koruma	1309	9,1
Biyosistem Mühendisliği	792	9
Tarımsal Biyoteknoloji	505	10,5
Tarla Bitkileri	1461	10,8
Zootekni	712	10,2
Toprak Bilimi ve Bitki Besleme	743	11,2
Tıp Fakültesi	3183	8,3
Turizm Fakültesi		
Turizm İşletmeciliği	884	9,7
Turizm Rehberliği	851	10,9
Veteriner Fakültesi	2333	7,5
Adalet Meslek Yüksekokulu		
Adalet	3554	8,1
Ceza İnfaz ve Güvenlik Hizmetleri	3552	8,4
Halil Bayraktar Sağlık Hizmetleri Meslek Yüksekokulu		
Ağız ve Diş Sağlığı	4360	7,8
Ameliyathane Hizmetleri	4691	9,1
Anestezi	6248	7,2
Elektronörofizyoloji	2331	9,3
İlk ve Acil Yardım	5360	6,4
Odyomedri	3333	8,4
Radyoterapi	4041	9,2
Tıbbi Dokümantasyon ve Sekreterlik	4719	9,3
Tıbbi Görüntüleme Teknikleri	4373	8,2
Tıbbi Laboratuvar	4372	9,1
TOPLAM	165688	9,4

5,7- 2022 Yılı Yabancı Uyruklu Öğrencilerin Okullara Göre Dağılımı

FAKÜLTE/YÜKSEKOKUL ADI	Kadın	Erkek	Toplam
TIP FAKÜLTESİ	61	118	179
İKTİSADİ VE İDARİ BİLİMLER FAKÜLTESİ	90	220	310
MÜHENDİSLİK FAKÜLTESİ	128	490	618
İLAHİYAT FAKÜLTESİ	101	169	270
MİMARLIK FAKÜLTESİ	37	28	65
GÜZEL SANATLAR FAKÜLTESİ	1	1	2
VETERİNER FAKÜLTESİ	16	32	48
EĞİTİM FAKÜLTESİ	76	34	110
İLETİŞİM FAKÜLTESİ	23	39	62
FEN FAKÜLTESİ	75	48	123
EDEBİYAT FAKÜLTESİ	74	85	159
SAĞLIK BİLİMLERİ FAKÜLTESİ	43	12	55
HAVACILIK VE UZAY BİLİMLERİ FAKÜLTESİ	2	0	2
TURİZM FAKÜLTESİ	20	43	63
SPOR BİLİMLERİ FAKÜLTESİ	1	9	10
HUKUK FAKÜLTESİ	12	19	31
ECZACILIK FAKÜLTESİ	38	21	59
DIŞ HEKİMLİĞİ FAKÜLTESİ	42	52	94
ZİRAAT FAKÜLTESİ	14	41	55
HALİL BAYRAKTAR SAĞ, HİZMETLERİ MESLEK YÜKSEKOKULU	129	78	207
ADALET MESLEK YÜKSEKOKULU	8	5	13
FEN BİLİMLERİ ENSTİTÜSÜ	79	202	281
SAĞLIK BİLİMLERİ ENSTİTÜSÜ	27	21	48
SOSYAL BİLİMLER ENSTİTÜSÜ	97	214	311
GÜZEL SANATLAR ENSTİTÜSÜ	0	1	1
EĞİTİM BİLİMLERİ ENSTİTÜSÜ	6	2	8
GEVHER NESİBE GENOM KÖK HÜCRE ENSTİTÜSÜ	0	1	1
TOPLAM	1200	1985	3185

5,8- 2022 Yılında Mezun Olan Öğrenci Sayısı				2021 Artış Oranı%
FAKÜLTE/YÜKSEKOKUL ADI	Kadın	Erkek	Toplam	
TIP FAKÜLTESİ	152	131	283	7
İKTİSADİ VE İDARİ BİLİMLER FAKÜLTESİ	293	208	501	-14
MÜHENDİSLİK FAKÜLTESİ	463	894	1357	-23
İLAHİYAT FAKÜLTESİ	218	94	312	-9
MİMARLIK FAKÜLTESİ	71	57	128	-35
GÜZEL SANATLAR FAKÜLTESİ	38	22	60	-29
VETERİNER FAKÜLTESİ	29	53	82	-15
EĞİTİM FAKÜLTESİ	349	93	442	-6
İLETİŞİM FAKÜLTESİ	182	170	352	-25
FEN FAKÜLTESİ	100	51	151	8
EDEBİYAT FAKÜLTESİ	492	200	692	-32
SAĞLIK BİLİMLERİ FAKÜLTESİ	263	46	309	-9
HAVACILIK VE UZAY BİLİMLERİ FAKÜLTESİ	86	305	391	12
TURİZM FAKÜLTESİ	19	26	45	73
SPOR BİLİMLERİ FAKÜLTESİ	99	140	239	100
HUKUK FAKÜLTESİ	99	82	181	-33
ECZACILIK FAKÜLTESİ	57	24	81	1
DİŞ HEKİMLİĞİ FAKÜLTESİ	61	46	107	-13
ZİRAAT FAKÜLTESİ	52	95	147	-3
BEDEN EĞİTİMİ ve SPOR YÜKSEKOKULU	11	29	40	-88
SİVİL HAVACILIK YÜKSEKOKULU	0	1	1	-86
TURİZM,İŞLETMECİLİĞİ VE OTELCİLİK Y.O.	0	1	1	0
UYGULAMALI BİLİMLER YÜKSEKOKULU	26	36	62	-76
KAYSERİ MESLEK YÜKSEKOKULU	5	37	42	-73
HALİL BAYRAKTAR SAĞ,HİZ, MESLEK Y.O.	431	147	578	-3
SAFİYE ÇIKRIKÇIOĞLU MESLEK YÜKSEKOKULU	3	3	6	-83
MUSTAFA ÇIKRIKÇIOĞLU MESLEK YÜKSEKOKULU	16	12	28	-72
SOSYAL BİLİMLER MESLEK YÜKSEKOKULU	9	11	20	-66
DEVELİ HÜSEYİN ŞAHİN MESLEK YÜKSEKOKULU	6	5	11	-70
ADALET MESLEK YÜKSEKOKULU	51	28	79	34
TOMARZA MUSTAFA AKINCIOĞLU MESLEK Y.O.	2	1	3	-75
FEN BİLİMLERİ ENSTİTÜSÜ	134	186	320	31
SAĞLIK BİLİMLERİ ENSTİTÜSÜ	98	63	161	40
SOSYAL BİLİMLER ENSTİTÜSÜ	157	185	342	55
GÜZEL SANATLAR ENSTİTÜSÜ	5	7	12	-29
EĞİTİM BİLİMLERİ ENSTİTÜSÜ	25	16	41	8
GEVHER NESİBE GENOM ve KÖK HÜCRE ENSTİTÜSÜ	10	2	12	500
Toplam	4112	3507	7619	-16

5,9- 2022 Yılında Üniversitemiz Yükseköğretim Programlarına İlk Defa Kayıt Yaptıran Öğrencilerin Okullara Göre Dağılımı

FAKÜLTE/YÜKSEKOKUL ADI	ÖRGÜN ÖĞRETİM	İKİNCİ ÖĞRETİM	UZAKTAN ÖĞRETİM	YÜKSEK LİSANS	DOKTORA	TOPLAM	2021 ARTIŞ ORANI %
TIP FAKÜLTESİ	404					404	3
İKTİSADİ VE İDARİ BİLİMLER FAKÜLTESİ	565	264				829	61
MÜHENDİSLİK FAKÜLTESİ	937	566				1503	21
İLAHİYAT FAKÜLTESİ	274	182				456	0
MİMARLIK FAKÜLTESİ	247					247	45
GÜZEL SANATLAR FAKÜLTESİ	125					125	62
VETERİNER FAKÜLTESİ	124					124	-2
EĞİTİM FAKÜLTESİ	588	7				595	2
İLETİŞİM FAKÜLTESİ	303	290	150			743	18
FEN FAKÜLTESİ	259	11				270	35
EDEBİYAT FAKÜLTESİ	819	406				1225	30
SAĞLIK BİLİMLERİ FAKÜLTESİ	327					327	-12
HAVACILIK ve UZAY BİLMİLERİ FAKÜLTESİ	339	163				502	1
TURİZM FAKÜLTESİ	112	1				113	22
SPOR BİLİMLERİ FAKÜLTESİ	215	123				338	2
HUKUK FAKÜLTESİ	284					284	4
ECZACILIK FAKÜLTESİ	116					116	-6
DİŞ HEKİMLİĞİ FAKÜLTESİ	143					143	-11
ZİRAAT FAKÜLTESİ	247					247	83
HALİL BAYRAKTAR SAĞLIK HİZMETLERİ MESLEK YÜK.OK.	765					765	-2
ADALET MESLEK YÜKSEKOKULU,	133					133	4
FEN BİLİMLERİ ENSTİTÜSÜ				830	149	979	127
SAĞLIK BİLİMLER ENSTİTÜSÜ				238	91	329	71
SOSYAL BİLİMLERİ ENSTİTÜSÜ				928	131	1059	28
GÜZEL SANATLAR ENSTİTÜSÜ				38	3	41	273
EĞİTİM BİLİMLERİ ENSTİTÜSÜ				259	18	277	-21
GEVHER NESİBE GENOM ve KÖK HÜCRE ENSTİTÜSÜ				13	5	18	-18
TOPLAM	7326	2013	150	2306	397	12192	21

**5,10- 2022 Yılında Üniversitemiz Yükseköğretim Programlarına Kayıtlı
Yabancı Uyruklu Öğrencilerin Ülkelere Göre Dağılımı**

S.NO	ULKE_ADI	ÖRGÜN ÖĞRETİM			İKİNCİ ÖĞRETİM			UZAKTAN ÖĞRETİM			YÜKSEK LİSANS			Doktora			GENEL TOPLAM
		Kadın	Erkek	Toplam	Kadın	Erkek	Toplam	Kadın	Erkek	Toplam	Kadın	Erkek	Toplam	Kadın	Erkek	Toplam	
1	A.B.D.	1	2	3			0			0			0		3	3	6
2	AFGANİSTAN	24	40	64	1		1			0	11	35	46	2	11	13	124
3	ALMANYA	26	24	50		5	5			0	4	1	5	2		2	62
4	ANGOLA			0		1	1			0		1	1			0	2
5	ARNAVUTLUK	1	2	3			0			0			0	1		1	4
6	AVUSTURYA	5	1	6		1	1			0		1	1	1	1	2	10
7	AZERBAJCAN	38	110	148		16	16			0	10	19	29	3	14	17	210
8	BANGLADEŞ	1	12	13			0			0	1	3	4		2	2	19
9	BELARUS	2		2			0			0			0			0	2
10	BELÇİKA	1	2	3		1	1			0	1		1			0	5
11	BENİN		3	3			0			0			0		1	1	4
12	BOSNA-HERSEK	5		5		1	1			0			0			0	6
13	BULGARİSTAN	3	4	7			0			0			0			0	7
14	BURKİNA-FASO	1	8	9			0			0		1	1			0	10
15	BURUNDI	2	4	6			0			0			0			0	6
16	CEZAYİR	4	3	7		1	1			0			0	2	2	4	12
17	CİBUTİ	1		1						0		1	1			0	2
18	CONGO	1		1						0			0			0	1
19	ÇAD	2	8	10						0	1	4	5			0	15
20	ÇİN	2	9	11						0	3	7	10	1		1	22
21	DAĞISTAN			0						0			0		2	2	2
22	DANİMARKA	2	1	3						0	1		1	1		1	5
23	DOĞU TÜRKİSTAN	1		1						0		1	1			0	2
24	EKVATOR GİNESİ		1	1						0			0			0	1
25	ENDONEZYA	94	136	230	1	4	5		1	1	4	6	10	1	2	3	249

26	ERİTRE	2	2	4			0			0	1	1		1	1	6	
27	ESTONYA			0			0			0		0	1		1	1	
28	ETİYOPYA	4	10	14			0			0	1	4	5		2	2	21
29	FAS	5	7	12	1	1	2			0		1	1			0	15
30	FİLDİŞİ SAHİLİ		4	4	1		1			0		1	1			0	6
31	FİLİPİN	2	2	4			0			0		0	4	1	5		9
32	FİLİSTİN	11	21	32	1	1	2			0	5	2	7	1	8	9	50
33	FRANSA	8	5	13	1	2	3			0			0			0	16
34	GABON		1	1													1
35	GAMBİA		2	2		1	1			0		1	1			0	4
36	GANA		4	4			0			0		1	1		3	3	8
37	GİNE		14	14		1	1			0	2		2		1	1	18
38	GİNE BISSAU	1	2	3			0			0			0			0	3
39	GÜNEY AFRİKA		1	1			0			0			0			0	1
40	GÜNEY KORE	3	1	4			0			0	1	1	2	1		1	7
41	GÜNEY SUDAN	1	5	6			0			0			0		1	1	7
42	GÜRCİSTAN	2	6	8			0			0	1		1			0	9
43	HAİTİ		2	2			0			0			0			0	2
44	HİNDİSTAN	1	2	3			0			0	2		2	2	1	3	8
45	HOLLANDA	15	11	26	1		1			0	1		1			0	28
46	IRAK	31	51	82	1	11	12			0	17	31	48	18	45	63	205
47	İNGİLTERE	1		1			0			0	1		1			0	2
48	İRAN	88	69	157	1	3	4			0	1	7	8	1	3	4	173
49	İSPANYA			0			0			0			0	1		1	1
50	İSRAİL	1	1	2			0			0			0			0	2
51	İSVEÇ	1		1		1	1			0			0			0	2
52	İSVİÇRE	1	1	2			0			0			0			0	2
53	İZLANDA		1	1			0			0			0			0	1
54	K.K.T.C.	1	2	3			0			0		1	1		1	1	5
55	KAMBOÇYA	1	1	2			0			0			0			0	2
56	KAMERUN		6	6			0			0		2	2			0	8
57	KAZAKİSTAN	18	16	34	1		1			0	8	8	16	8	11	19	70
58	KENYA	1	3	4			0			0	1	2	3			0	7

59	KIRGIZİSTAN	13	14	27		2	2			0	5	9	14	1	6	7	50
60	KIRIM		1	1			0			0			0			0	1
61	KOLOMBİYA	1		1			0			0			0			0	1
62	KOMOR ADALARI	1	1	2			0			0			0		1	1	3
63	KONGO DEM.CUMH.		6	6	1	1	2			0		1	1			0	9
64	KOSOVA		1	1			0			0		1	1		1	1	3
65	LİBERYA	1	4	5			0			0		1	1			0	6
66	LİBYA	3	7	10			0			0			0	1	1	2	12
67	LÜBNAN	4	3	7			0			0		2	2	2		2	11
68	MADAGASKAR	2	1	3			0			0		1	1		2	2	6
69	MAKEDONYA	1	2	3			0			0		1	1			0	4
70	MALAWİ		3	3			0			0			0			0	3
71	MALEZYA	2		2			0			0			0			0	2
72	MALİ	3	10	13			0			0		1	1		1	1	15
73	MISIR	10	22	32	1	7	8			0	5	3	8	2	3	5	53
74	MOĞOLİSTAN	6	6	12			0			0	1	1	2		1	1	15
75	MOLDOVA			0			0			0			0	1		1	1
76	MORİTANYA	4	3	7			0			0		1	1		2	2	10
77	MOZAMBİK	1	1	2			0			0			0			0	2
78	MYANMAR		1	1			0			0		1	1			0	2
79	NEPAL	1	1	2			0			0			0			0	2
80	NİJER		2	2			0			0			0		1	1	3
81	NİJERYA	3	6	9			0			0		3	3		2	2	14
82	NORVEÇ	1		1			0			0			0			0	1
83	ORTA AFRİKA CUM.		3	3			0			0			0			0	3
84	ÖZBEKİSTAN	6	12	18			0			0	2		2		1	1	21
85	PAKİSTAN	5	12	17			0			0	6	6	12	5	6	11	40
86	PERU	1		1			0			0			0			0	1
87	ROMANYA	5	5	10			0			0	4	2	6	1		1	17
88	RUANDA		6	6			0			0			0		1	1	7
89	RUSYA	6	10	16			0			0		1	1	3	2	5	22
90	SENEGAL	1	4	5			0			0		2	2			0	7
91	SİRBİSTAN		1	1			0			0			0			0	1

92	SIERRA LEONE		4	4			0			0			0			0	4
93	SOMALİ	8	49	57		3	3			0	12	20	32	1	5	6	98
94	SRI LANKA		2	2			0			0			0			0	2
95	SUDAN	5	8	13			0			0	2	7	9	5	7	12	34
96	SURİNAM	1		1			0			0			0			0	1
97	SURİYE	349	391	740	19	90	109	1		1	13	26	39		21	21	910
98	SUUDİ ARABİSTAN	1	1	2			0			0			0			0	2
99	SVAZİLİLAND			0			0			0		1	1			0	1
100	TACİKİSTAN	1	4	5			0		1	1			0	1		1	7
101	TANZANYA	2	4	6	1		1			0		1	1	1		1	9
102	TAYLAND	7	4	11			0			0			0	1		1	12
103	TOGO	1	2	3			0			0		2	2		1	1	6
104	TUNUS	2	2	4		1	1			0			0			0	5
105	TÜRKMENİSTAN	60	79	139	2		2			0	1	1	2		1	1	144
106	UGANDA	7	11	18			0			0		3	3		3	3	24
107	UKRAYNA	2	4	6			0			0			0	2		2	8
108	UYGUR	1	2	3			0			0			0			0	3
109	ÜRDÜN	3	16	19			0			0	2	2	4		2	2	25
110	YEMEN	5	23	28		3	3			0		5	5		4	4	40
111	YUNANİSTAN	2	4	6			0			0	1		1			0	7
112	ZAMBİYA	2	2	4			0			0			0		1	1	5
113	ZİMBABWE		1	1			0			0			0		1	1	2
	TOPLAM	956	1384	2340	34	158	192	1	2	3	131	248	379	78	193	271	3185

**5,11- 2022 Yılında Üniversitemiz Yükseköğretim Programlarından
Mezun Olan Öğrencilerin Okullara Göre Dağılımı**

Birim Adı	ÖRGÜN ÖĞRETİM	İKİNCİ ÖĞRETİM	YÜKSEK LİSANS	DOKTORA	TOPLAM	2021 ARTIŞ %
TIP FAKÜLTESİ	283				283	7
İKTİSADİ VE İDARİ BİLİMLER FAKÜLTESİ	343	158			501	-14
MÜHENDİSLİK FAKÜLTESİ	756	601			1357	-23
İLAHİYAT FAKÜLTESİ	181	131			312	-9
MİMARLIK FAKÜLTESİ	128				128	-35
GÜZEL SANATLAR FAKÜLTESİ	60				60	-29
VETERİNER FAKÜLTESİ	82				82	-15
EĞİTİM FAKÜLTESİ	442				442	-6
İLETİŞİM FAKÜLTESİ	196	156			352	-25
FEN FAKÜLTESİ	147	4			151	8
EDEBİYAT FAKÜLTESİ	401	291			692	-32
SAĞLIK BİLİMLERİ FAKÜLTESİ	309				309	-9
HAVACILIK VE UZAY BİLİMLERİ FAKÜLTESİ	239	152			391	12
TURİZM FAKÜLTESİ	44	1			45	73
SPOR BİLİMLERİ FAKÜLTESİ	153	86			239	100
HUKUK FAKÜLTESİ	181				181	-33
ECZACILIK FAKÜLTESİ	81				81	1
DİŞ HEKİMLİĞİ FAKÜLTESİ	107				107	-13
ZİRAAT FAKÜLTESİ	147				147	-3
BEDEN EĞİTİMİ ve SPOR YÜKSEKOKULU	23	17			40	-88
SİVİL HAVACILIK YÜKSEKOKULU	1				1	-86
TURİZM İŞLETMECİLİĞİ ve OTELCİLİK YÜKSEKOKULU	1				1	0
UYGULAMALI BİLİMLER YÜKSEKOKULU	25	37			62	-76
KAYSERİ MESLEK YÜKSEKOKULU	17	25			42	-73
HALİL BAYRAKTAR SAĞ. HİZ. MESLEK YÜKSEKOKULU	578				578	-3
SAFİYE ÇIKRIKÇIOĞLU MESLEK YÜKSEKOKULU	4	2			6	-83
MUSTAFA ÇIKRIKÇIOĞLU MESLEK YÜKSEKOKULU	18	10			28	-72
SOSYAL BİLİMLER MESLEK YÜKSEKOKULU	12	8			20	-66
DEVELİ HÜSEYİN ŞAHİN MESLEK YÜKSEKOKULU	9	2			11	-70
ADALET MESLEK YÜKSEKOKULU	79				79	34
TOMARZA MUSTAFA AKINCIOĞLU MYO	3				3	-75
FEN BİLİMLERİ ENSTİTÜSÜ			244	76	320	31
SAĞLIK BİLİMLER ENSTİTÜSÜ			84	77	161	40
SOSYAL BİLİMLER ENSTİTÜSÜ			271	71	342	55
GÜZEL SANATLAR ENSTİTÜSÜ			7	5	12	-29
EĞİTİM BİLİMLERİ ENSTİTÜSÜ			36	5	41	8
GEVHER NESİBE GENOM VE KÖK HÜCRE ENSTİTÜSÜ			12		12	500
TOPLAM	5050	1681	654	234	7619	-16

5,12-2021-2022 Yılı Öğrenci Başarı Oranları

FAKÜLTE/MESLEK YÜKSEKOKULU	ÖRGÜN ÖĞRETİM (%)		İKİNCİ ÖĞRETİM (%)	
	GÜZ	BAHAR	GÜZ	BAHAR
TIP FAKÜLTESİ	79	78		
İKTİSADİ VE İDARİ BİLİMLER FAKÜLTESİ	50	46	46	39
MÜHENDİSLİK FAKÜLTESİ	43	43	48	41
İLAHİYAT FAKÜLTESİ	89	77	76	74
FEN FAKÜLTESİ	72	75		
EDEBİYAT FAKÜLTESİ	58	62	63	66
MİMARLIK FAKÜLTESİ	69	59		
GÜZEL SANATLAR FAKÜLTESİ	76	80		
VETERİNER FAKÜLTESİ	67	78		
EĞİTİM FAKÜLTESİ	93	93		
İLETİŞİM FAKÜLTESİ	65	72	77	79
HUKUK FAKÜLTESİ	60	68		
ECZACILIK FAKÜLTESİ	81	80		
DİŞ HEKİMLİĞİ FAKÜLTESİ	94	93		
TURİZM FAKÜLTESİ	64	64		
ZİRAAT FAKÜLTESİ	57	66		
SAĞLIK BİLİMLERİ FAKÜLTESİ	84	84		
HAVACILIK VE UZAY BİLİMLERİ FAKÜLTESİ	79	79	72	72
SPOR BİLİMLERİ FAKÜLTESİ	83	75	86	77
ADALET MESLEK YÜKSEKOKULU	74	86		
HALİL BAYRAKTAR SAĞ, HİZ, MESLEK YÜKSEKOKULU	78	81		
ÜNİVERSİTE BAŞARI ORANI	69	73	67	64

5,13- Disiplin Cezası Alan Öğrenci Sayısı

CEZA TÜRÜ	ÖĞRENCİ SAYISI
Yükseköğreнімden Çıkarma	1
2 Yarıyıl Uzaklaştırma	1
1 Yarıyıl Uzaklaştırma	1
1 Ay Uzaklaştırma	3
2 Hafta Uzaklaştırma	2
1 Hafta Uzaklaştırma	14
Kınama	20
Uyarma	51
TOPLAM	93

5,14- Yatay Geçişle 2022 Yılında Üniversiteye Gelen, Üniversiteden Ayrılan, Kurum İçi Geçiş Yapan Öğrencilerin Sayıları

Kurumlararası Yatay geçişle (GANO)		Ek Madde-1 ve Ek Madde-2 Yatay Geçişle		Kurum İçi Yatay geçiş (Ek-Madde-1)	
Gelen	Giden	Gelen	Giden	Gelen	Giden
254	61	451	400	14	14

5,15- 2022 Yılında Üniversiteden Ayrılan Öğrencilerin Sayısı (Yatay Geçiş Dışındaki Nedenlerle)

Kendi İsteği ile Ayrılan	Fakülte/Enstitü/Yüksekokul Yönetim Kurulu Kararıyla Kaydı Silinen	Disiplin Suçu Nedeniyle Atılan	Diğer (Vefat)	TOPLAM
907	2178	5	7	3097